

**SISTEMA CONTABLE 2021  
ESTADO DE SITUACIÓN FINANCIERA  
AL 31 DE DICIEMBRE DEL 2021  
(Cifras en Pesos)**

Concepto	2021	2020	Concepto	2021	2020
<b>ACTIVO</b>			<b>PASIVO</b>		
<i>Activo Circulante</i>			<i>Activo Circulante</i>		
Efectivo y Equivalentes	5,806,342.98	7,821,069.31	Cuentas por Pagar a Corto Plazo	1,317,676.90	1,315,655.48
Derechos a Recibir Efectivo o Equivalentes	48.54	5,044.96	Documentos por Pagar a Corto Plazo	0.00	0.00
Derechos a Recibir Bienes o Servicios	0.00	0.00	Porción a Corto Plazo de la Deuda Pública a Largo Plazo	0.00	0.00
Inventarios	0.00	0.00	Títulos y Valores a Corto Plazo	0.00	0.00
Almacenes	0.00	0.00	Pasivos Diferidos a Corto Plazo	0.00	0.00
Estimación por Pérdida o Deterioro de Activos Circulantes	0.00	0.00	Fondos y Bienes de Terceros en Garantía y/o Administración a Corto Plazo	0.00	0.00
Otros Activos Circulantes	0.00	0.00	Provisiones a Corto Plazo	0.00	0.00
<b>Total de Activos Circulantes</b>	<b>5,806,391.42</b>	<b>7,827,114.27</b>	Otros Pasivos a Corto Plazo	0.00	0.00
<i>Activo No Circulante</i>			<i>Activo No Circulante</i>		
Inversiones Financieras a Largo Plazo	0.00	0.00	<b>Total de Pasivos Circulantes</b>	<b>1,317,676.90</b>	<b>1,315,655.48</b>
Derechos a Recibir Efectivo o Equivalentes a Largo Plazo	0.00	0.00	<i>Pasivo No Circulante</i>	0.00	0.00
Bienes Inmuebles, Infraestructura y Construcciones en Proceso	0.00	0.00	Cuentas por Pagar a Largo Plazo	196,833.44	196,833.44
Bienes Muebles	1,603,587.21	1,567,704.43	Documentos por Pagar a Largo Plazo	0.00	0.00
Activos Intangibles	7,999.93	0.00	Deuda Pública a Largo Plazo	0.00	0.00
Depreciación, Deterioro y Amortización Acumulada de Bienes	0.00	0.00	Pasivos Diferidos a Largo Plazo	6,094,041.56	6,455,451.88
Activos Diferidos	6,819,824.93	6,819,824.93	Fondos y Bienes de Terceros en Garantía y/o Administración a Largo Plazo	0.00	0.00
Estimación por Pérdida o Deterioro de Activos no Circulantes	0.00	0.00	Provisiones a Largo Plazo	2,335,839.60	2,335,839.60
Otros Activos no Circulantes	0.00	0.00	<b>Total de Pasivos No Circulantes</b>	<b>8,516,714.60</b>	<b>8,998,126.02</b>
<b>Total de Activos No Circulantes</b>	<b>8,231,421.77</b>	<b>8,167,528.36</b>	<b>Total del Pasivo</b>	<b>10,834,391.50</b>	<b>10,303,781.50</b>
<b>Total del Activo</b>	<b>14,037,813.19</b>	<b>16,014,642.63</b>	<b>HACIENDA PÚBLICA / PATRIMONIO</b>		
			<i>Hacienda Pública/Patrimonio Contribuido</i>		
			Aportaciones		
			Donaciones de Capital		
			Actualización de la Hacienda Pública/Patrimonio		
			<i>Hacienda Pública/Patrimonio Generado</i>		
			Resultados del Ejercicio (Ahorro/Desahorro)		
			Resultados de Ejercicios Anteriores		
			Reservas		
			Rectificaciones de Resultados de Ejercicios Anteriores		
			<i>Exceso o Insuficiencia en la Actualización de la Hacienda Pública/Patrimonio</i>		
			Resultado por Posición Monetaria		
			Resultado por Tenencia de Activos no Monetarios		
			<b>Total Hacienda Pública/Patrimonio</b>		
			<b>Total del Pasivo y Hacienda Pública/Patrimonio</b>		

César Amin Aguilar Tejada  
Consejero Jurídico del C. Gobernador

Cristóbal Domingo Bermúdez Navarro  
Jefe de la Unidad de Apoyo Administrativo

"Bajo protesta de decir verdad declaramos que los Estados Financieros y sus notas, son razonablemente correctos y son responsabilidad del emisor".

SISTEMA CONTABLE 2021  
ESTADO DE SITUACIÓN FINANCIERA  
AL 31 DE DICIEMBRE DEL 2021  
(Cifras en Pesos)

Concepto	2021	2020	Concepto	2021	2020
<b>ACTIVO</b>			<b>PASIVO</b>		
<b>Activo Circulante</b>			<b>Activo Circulante</b>		
Efectivo y Equivalentes	5,806,342.88	7,821,069.31	Cuentas por Pagar a Corto Plazo	1,317,676.90	1,315,655.48
Efectivo	0.00	0.00	Servicios Personales por Pagar a Corto Plazo	685,022.08	748,350.91
Bancos/Tesorería	0.00	0.00	Proveedores por Pagar a Corto Plazo	0.00	0.00
Bancos/Dependencias y Otros	12.61	9,058.30	Contralistas por Obras Públicas por Pagar a Corto Plazo	0.00	0.00
Inversiones Temporales (Hasta 3 Meses)	0.00	0.00	Participaciones y Aportaciones por Pagar a Corto Plazo	0.00	0.00
Fondos con Afectación Específica	5,806,330.27	7,812,011.01	Transferencias Oligadas por Pagar a Corto Plazo	0.00	3,503.51
Depósitos de Fondos de Terceros en Garantía y/o Administración	0.00	0.00	Intereses, Comisiones y Otros Gastos de la Deuda Pública por Pagar a Corto Plazo	0.00	0.00
Otros Efectivos y Equivalentes	0.00	0.00	Retenciones y Contribuciones por Pagar a Corto Plazo	632,654.82	563,801.06
Derechos a Recibir Efectivo o Equivalentes	48.54	6,044.96	Devoluciones de la Ley de Ingresos por Pagar a Corto Plazo	0.00	0.00
Inversiones Financieras de Corto Plazo	0.00	0.00	Otras Cuentas por Pagar a Corto Plazo	0.00	0.00
Cuentas por Cobrar a Corto Plazo	48.54	6,044.96	Documentos por Pagar a Corto Plazo	0.00	0.00
Deudores Diversos por Cobrar a Corto Plazo	0.00	0.00	Documentos Comerciales por Pagar a Corto Plazo	0.00	0.00
Ingresos por Recuperar a Corto Plazo	0.00	0.00	Documentos con Contralistas por Obras Públicas por Pagar a Corto Plazo	0.00	0.00
Deudores por Anticipos de la Tesorería a Corto Plazo	0.00	0.00	Otros Documentos por Pagar a Corto Plazo	0.00	0.00
Préstamos Oligados a Corto Plazo	0.00	0.00	Porción a Corto Plazo de la Deuda Pública a Largo Plazo	0.00	0.00
Otros Derechos a Recibir Efectivo o Equivalentes a Corto Plazo	0.00	0.00	Porción a Corto Plazo de la Deuda Pública Interna	0.00	0.00
Derechos a Recibir Bienes o Servicios	0.00	0.00	Porción a Corto Plazo de la Deuda Pública Externa	0.00	0.00
Anticipos a Proveedores por Adquisición de Bienes y Prestación de Servicios a Corto Plazo	0.00	0.00	Porción a Corto Plazo de Arrendamiento Financiero	0.00	0.00
Anticipo a Proveedores por Adquisición de Bienes Inmuebles y Muebles a Corto Plazo	0.00	0.00	Títulos y Valores a Corto Plazo	0.00	0.00
Anticipo a Proveedores por Adquisición de Bienes Intangibles a Corto Plazo	0.00	0.00	Títulos y Valores de la Deuda Pública Interna a Corto Plazo	0.00	0.00
Anticipo a Contratistas por Obras Públicas a Corto Plazo	0.00	0.00	Títulos y Valores de la Deuda Pública Externa a Corto Plazo	0.00	0.00
Otros Derechos a Recibir Bienes o Servicios a Corto Plazo	0.00	0.00	Pasivos Diferidos a Corto Plazo	0.00	0.00
Inventarios	0.00	0.00	Ingresos Cobrados por Adelantado a Corto Plazo	0.00	0.00
Inventario de Mercancías para Venta	0.00	0.00	Intereses Cobrados por Adelantado a Corto Plazo	0.00	0.00
Inventario de Mercancías Terminadas	0.00	0.00	Otros Pasivos Diferidos a Corto Plazo	0.00	0.00
Inventario de Mercancías en Proceso de Elaboración	0.00	0.00	Fondos y Bienes de Terceros en Garantía y/o Administración a Corto Plazo	0.00	0.00
Inventario de Materias Primas, Materiales y Suministros para Producción	0.00	0.00	Fondos en Garantía a Corto Plazo	0.00	0.00
Bienes en Tránsito	0.00	0.00	Fondos en Administración a Corto Plazo	0.00	0.00
Almacenes	0.00	0.00	Fondos Contingentes a Corto Plazo	0.00	0.00
Almacén de Materiales y Suministros de Consumo	0.00	0.00	Fondos de Fideicomisos, Mandatos y Contratos Análogos a Corto Plazo	0.00	0.00
Estimación por Pérdida o Deterioro de Activos Circulantes	0.00	0.00	Otros Fondos de Terceros en Garantía y/o Administración a Corto Plazo	0.00	0.00
Estimaciones para Cuentas Incobrables por Derechos a Recibir Efectivo o Equivalentes	0.00	0.00	Valores y Bienes en Garantía a Corto Plazo	0.00	0.00
Estimación por Deterioro de Inventarios	0.00	0.00	Provisiones a Corto Plazo	0.00	0.00
Otros Activos Circulantes	0.00	0.00	Provisión para Demandas y Juicios a Corto Plazo	0.00	0.00
Valores en Garantía	0.00	0.00	Provisión para Contingencias a Corto Plazo	0.00	0.00
Bienes en Garantía (excluye depósitos de fondos)	0.00	0.00	Otras Provisiones a Corto Plazo	0.00	0.00
Bienes Derivados de Embargos, Decomisos, Aseguramientos y Dación en Pago	0.00	0.00	Otros Pasivos a Corto Plazo	0.00	0.00
Adquisición con Fondos de Terceros	0.00	0.00	Ingresos por Clasificar	0.00	0.00
<b>Total de Activos Circulantes</b>	<b>5,806,391.42</b>	<b>7,827,114.27</b>	Recaudación por Participar	0.00	0.00
<b>Activo No Circulante</b>			Otros Pasivos Circulantes	0.00	0.00
Inversiones Financieras a Largo Plazo	0.00	0.00	<b>Total de Pasivos Circulantes</b>	<b>1,317,676.90</b>	<b>1,315,655.48</b>
Inversiones a Largo Plazo	0.00	0.00	<b>Pasivo No Circulante</b>		
Títulos y Valores a Largo Plazo	0.00	0.00	Cuentas por Pagar a Largo Plazo	196,833.44	196,833.44
Fideicomisos, Mandatos y Contratos Análogos	0.00	0.00	Proveedores por Pagar a Largo Plazo	196,833.44	196,833.44
Participaciones y Aportaciones de Capital	0.00	0.00	Contralistas por Obras Públicas por Pagar a Largo Plazo	0.00	0.00
Derechos a Recibir Efectivo o Equivalentes a Largo Plazo	0.00	0.00	Documentos por Pagar a Largo Plazo	0.00	0.00
Documentos por Cobrar a Largo Plazo	0.00	0.00	Documentos Comerciales por Pagar a Largo Plazo	0.00	0.00
Deudores Diversos a Largo Plazo	0.00	0.00	Documentos con Contralistas por Obras Públicas por Pagar a Largo Plazo	0.00	0.00
Ingresos por Recuperar a Largo Plazo	0.00	0.00	Otros Documentos por Pagar a Largo Plazo	0.00	0.00
Préstamos Oligados a Largo Plazo	0.00	0.00	Deuda Pública a Largo Plazo	0.00	0.00
Otros Derechos a Recibir Efectivo o Equivalentes a Largo Plazo	0.00	0.00	Títulos y Valores de la Deuda Pública Interna a Largo Plazo	0.00	0.00
Bienes Inmuebles, Infraestructura y Construcciones en Proceso	0.00	0.00	Títulos y Valores de la Deuda Pública Externa a Largo Plazo	0.00	0.00
Terrenos	0.00	0.00	Préstamos de la Deuda Pública Interna por Pagar a Largo Plazo	0.00	0.00
Viviendas	0.00	0.00	Préstamos de la Deuda Pública Externa por Pagar a Largo Plazo	0.00	0.00
Edificios no Habitacionales	0.00	0.00	Arrendamiento Financiero por Pagar a Largo Plazo	0.00	0.00
Infraestructura	0.00	0.00	Pasivos Diferidos a Largo Plazo	6,984,041.56	6,455,451.98
Construcciones en Proceso en Bienes de Dominio Público	0.00	0.00	Créditos Diferidos a Largo Plazo	0.00	0.00
Construcciones en Proceso en Bienes Propios	0.00	0.00	Intereses Cobrados por Adelantado a Largo Plazo	0.00	0.00
Otros Bienes Inmuebles	0.00	0.00	Otros Pasivos Diferidos a Largo Plazo	6,984,041.56	6,455,451.98
Bienes Muebles	1,603,587.21	1,567,704.43	Fondos y Bienes de Terceros en Garantía y/o Administración a Largo Plazo	0.00	0.00
Mobiliario y Equipo de Administración	827,697.83	796,525.05	Fondos en Garantía a Largo Plazo	0.00	0.00
Mobiliario y Equipo Educativo y Recreativo	2,850.00	0.00	Fondos en Administración a Largo Plazo	0.00	0.00
Equipo e Instrumental Médico y de Laboratorio	0.00	0.00	Fondos Contingentes a Largo Plazo	0.00	0.00
Vehículos y Equipo de Transporte	745,169.00	745,169.00	Fondos de Fideicomisos, Mandatos y Contratos Análogos a Largo Plazo	0.00	0.00
Equipo de Defensa y Seguridad	0.00	0.00	Otros Fondos de Terceros en Garantía y/o Administración a Largo Plazo	0.00	0.00
Maquinaria, Otros Equipos y Herramientas	28,080.38	26,010.38	Valores y Bienes en Garantía a Largo Plazo	0.00	0.00
Colecciones, Obras de Arte y Objetos Valiosos	0.00	0.00	Provisiones a Largo Plazo	2,335,839.60	2,335,839.60
Activos Biológicos	0.00	0.00	Provisión para Demandas y Juicios a Largo Plazo	2,335,839.60	2,335,839.60
Activos Intangibles	7,999.63	0.00	Provisión para Pensiones a Largo Plazo	0.00	0.00
Software	0.00	0.00	Provisión para Contingencias a Largo Plazo	0.00	0.00
Patentes, Marcas y Derechos	0.00	0.00	Otras Provisiones a Largo Plazo	0.00	0.00
Concesiones y Franquicias	0.00	0.00	<b>Total de Pasivos No Circulantes</b>	<b>9,516,714.60</b>	<b>8,988,125.02</b>
Concesiones y Franquicias	0.00	0.00	<b>Total Pasivo</b>	<b>10,834,391.50</b>	<b>10,303,780.50</b>
Activos Intangibles	7,999.63	0.00			

SISTEMA CONTABLE 2021  
ESTADO DE SITUACIÓN FINANCIERA  
AL 31 DE DICIEMBRE DEL 2021  
(Cifras en Pesos)

Concepto	2021	2020	Concepto	2021	2020
<b>Depreciación, Deterioro y Amortización Acumulada de Bienes</b>	<b>0.00</b>	<b>0.00</b>	<b>HACIENDA PÚBLICA / PATRIMONIO</b>		
Depreciación Acumulada de Bienes Inmuebles	0.00	0.00	Hacienda Pública/Patrimonio Contribuido	0.00	0.00
Depreciación Acumulada de Infraestructura	0.00	0.00	Aportaciones	0.00	0.00
Depreciación Acumulada de Bienes Muebles	0.00	0.00	Aportaciones	0.00	0.00
Deterioro Acumulado de Activos Biológicos	0.00	0.00	Donaciones de Capital	0.00	0.00
Amortización Acumulada de Activos Intangibles	0.00	0.00	Donaciones de Capital	0.00	0.00
<b>Activos Diferidos</b>	<b>6,619,824.93</b>	<b>6,619,824.93</b>	Actualización de la Hacienda Pública/Patrimonio	0.00	0.00
Estudios, Formulación y Evaluación de Proyectos	0.00	0.00	Actualización de la Hacienda Pública/Patrimonio	0.00	0.00
Derechos sobre Bienes en Régimen de Arrendamiento Financiero	0.00	0.00	Hacienda Pública/Patrimonio Generado	3,203,421.69	5,710,863.13
Gastos Pagados por Adelantado a Largo Plazo	0.00	0.00	Resultados del Ejercicio (Ahorro/Desahorro)	43,905.48	673,792.81
Anticipos a Largo Plazo	0.00	0.00	Resultados del Ejercicio (Ahorro/Desahorro)	43,905.48	673,792.81
Beneficios al Retiro de Empleados Pagados por Adelantado	0.00	0.00	Resultados de Ejercicios Anteriores	3,159,516.21	4,837,070.32
Otros Activos Diferidos	6,619,824.93	6,619,824.93	Resultados de Ejercicios Anteriores	3,159,516.21	4,837,070.32
<b>Estimación por Pérdida o Deterioro de Activos no Circulantes</b>	<b>0.00</b>	<b>0.00</b>	Revalúos	0.00	0.00
Estimaciones por Pérdida de Cuentas Incobrables de Documentos por Cobrar a Largo Plazo	0.00	0.00	Revalúo de Bienes Inmuebles	0.00	0.00
Estimaciones por Pérdida de Cuentas Incobrables de Deudores Diversos por Cobrar a Largo Plazo	0.00	0.00	Revalúo de Bienes Muebles	0.00	0.00
Estimaciones por Pérdida de Cuentas Incobrables de Ingresos por Cobrar a Largo Plazo	0.00	0.00	Revalúo de Bienes Intangibles	0.00	0.00
Estimaciones por Pérdida de Cuentas Incobrables de Préstamos Otorgados a Largo Plazo	0.00	0.00	Otros Revalúos	0.00	0.00
Estimaciones por Pérdida de Otras Cuentas Incobrables a Largo Plazo	0.00	0.00	Reservas	0.00	0.00
<b>Otros Activos no Circulantes</b>	<b>0.00</b>	<b>0.00</b>	Reservas de Patrimonio	0.00	0.00
Bienes en Concesión	0.00	0.00	Reservas Territoriales	0.00	0.00
Bienes en Arrendamiento Financiero	0.00	0.00	Reservas por Contingencias	0.00	0.00
Bienes en Comodato	0.00	0.00	Rectificaciones de Resultados de Ejercicios Anteriores	0.00	0.00
<b>Total de Activos No Circulantes</b>	<b>6,231,421.77</b>	<b>6,187,829.36</b>	Cambios en Políticas Contables	0.00	0.00
<b>Total del Activo</b>	<b>14,037,813.19</b>	<b>16,014,643.83</b>	Cambios por Errores Contables	0.00	0.00
			Exceso o Insuficiencia en la Actualización de la Hacienda Pública/Patrimonio	0.00	0.00
			Resultado por Posición Monetaria	0.00	0.00
			Resultado por Posición Monetaria	0.00	0.00
			Resultado por Tenencia de Activos no Monetarios	0.00	0.00
			Resultado por Tenencia de Activos No Monetarios	0.00	0.00
			<b>Total Hacienda Pública/Patrimonio</b>	<b>3,203,421.69</b>	<b>5,710,863.13</b>
			<b>Total del Pasivo y Hacienda Pública/Patrimonio</b>	<b>14,037,813.19</b>	<b>16,014,643.83</b>

César Amin Aguilar Tejada

Consejero Jurídico del C. Gobernador

Cristóbal Domingo Bermúdez Navarro

Jefe de la Unidad de Apoyo Administrativo

"Bajo protesta de decir verdad declaramos que los Estados Financieros y sus notas, son razonablemente correctos y son responsabilidad del emisor".

**SISTEMA CONTABLE 2021  
ESTADO DE ACTIVIDADES  
DEL 1o. DE ENERO AL 31 DE DICIEMBRE DE 2021  
(Cifras en Pesos)**

Concepto	2021	2020
<b>INGRESOS Y OTROS BENEFICIOS</b>		
<i>Ingresos de la Gestión</i>	0.00	0.00
Impuestos	0.00	0.00
Cuotas y Aportaciones de Seguridad Social	0.00	0.00
Contribuciones de Mejoras	0.00	0.00
Derechos	0.00	0.00
Productos	0.00	0.00
Aprovechamientos	0.00	0.00
Ingresos por Venta de Bienes y Prestación de Servicios	0.00	0.00
<i>Participaciones, Aportaciones, Convenios, Incentivos Derivados de la Colaboración Fiscal, Fondos Distintos de Aportaciones, Transferencias, Asignaciones, Subsidios y Subvenciones, y Pensiones y Jubilaciones</i>	30,132,174.74	30,456,909.24
Participaciones, Aportaciones, Convenios, Incentivos Derivados de la Colaboración Fiscal y Fondos Distintos de Aportaciones	0.00	0.00
Transferencias, Asignaciones, Subsidios y Subvenciones, y Pensiones y Jubilaciones	30,132,174.74	30,456,909.24
<i>Otros Ingresos y Beneficios</i>	17.25	17.01
Ingresos Financieros	0.00	0.00
Incremento por Variación de Inventarios	0.00	0.00
Disminución del Exceso de Estimaciones por Pérdida o Deterioro u Obsolescencia	0.00	0.00
Disminución del Exceso de Provisiones	0.00	0.00
Otros Ingresos y Beneficios Varios	17.25	17.01
<b>Total de Ingresos y Otros Beneficios</b>	<b>30,132,191.99</b>	<b>30,456,926.25</b>
<b>GASTOS Y OTRAS PÉRDIDAS</b>		
<i>Gastos de Funcionamiento</i>	29,369,791.42	28,923,351.80
Servicios Personales	26,683,925.90	26,384,703.16
Materiales y Suministros	718,270.07	640,664.25
Servicios Generales	1,967,595.45	1,897,984.39
<i>Transferencias, Asignaciones, Subsidios y Otras Ayudas</i>	718,490.46	653,914.92
Transferencias Internas y Asignaciones al Sector Público	0.00	0.00
Transferencias al Resto del Sector Público	0.00	0.00
Subsidios y Subvenciones	718,490.46	653,914.92
Ayudas Sociales	0.00	0.00
Pensionamientos y Jubilaciones	0.00	0.00
Transferencias a Fideicomisos, Mandatos y Contratos Análogos	0.00	0.00
Transferencias a la Seguridad Social	0.00	0.00
Donativos	0.00	0.00
Transferencias al Exterior	0.00	0.00
<i>Participaciones y Aportaciones</i>	0.00	0.00
Participaciones	0.00	0.00
Aportaciones	0.00	0.00
Convenios	0.00	0.00
<i>Intereses, Comisiones y Otros Gastos de la Deuda Pública</i>	0.00	0.00
Intereses de la Deuda Pública	0.00	0.00
Comisiones de la Deuda Pública	0.00	0.00
Gastos de la Deuda Pública	0.00	0.00
Costo por Coberturas	0.00	0.00
Apoyos Financieros	0.00	0.00
<i>Otros Gastos y Pérdidas Extraordinarias</i>	4.63	5,866.72
Estimaciones, Depreciaciones, Deterioros, Obsolescencia y Amortizaciones	0.00	0.00
Provisiones	0.00	0.00
Disminución de Inventarios	0.00	0.00
Aumento por Insuficiencia de Estimaciones por Pérdida o Deterioro u Obsolescencia	0.00	0.00
Aumento por Insuficiencia de Provisiones	0.00	0.00
Otros Gastos	4.63	5,866.72
<i>Inversión Pública</i>	0.00	0.00
Inversión Pública no Capitalizable	0.00	0.00
<b>Total de Gastos y Otras Pérdidas</b>	<b>30,088,286.51</b>	<b>29,583,133.44</b>
<b>Resultados del Ejercicio (Ahorro/Desahorro)</b>	<b>43,905.48</b>	<b>873,792.81</b>

 César Amin Aguilar Tejada

Consejero Jurídico del C. Gobernador

 Cristóbal Domingo Bermúdez Navarro

Jefe de la Unidad de Apoyo Administrativo

"Bajo protesta de decir verdad declaramos que los Estados Financieros y sus notas, son razonablemente correctos y son responsabilidad del emisor".

CONSEJERÍA JURÍDICA DEL GOBERNADOR

SISTEMA CONTABLE 2021  
ESTADO DE VARIACIÓN EN LA HACIENDA PÚBLICA  
DEL 01 DE ENERO AL 31 DE DICIEMBRE DE 2021  
(Cifras en Pesos)

Fecha:

Concepto	Hacienda Pública / Patrimonio Contribuido	Hacienda Pública / Patrimonio Generado de Ejercicios Anteriores	Hacienda Pública / Patrimonio Generado del Ejercicio	Exceso o Insuficiencia en la Actualización de la Hacienda Pública/Patrimonio	Total
<b>Hacienda Pública / Patrimonio Contribuido Neto de 2020</b>	<b>0.00</b>				<b>0.00</b>
Aportaciones	0.00				0.00
Donaciones de Capital	0.00				0.00
Actualización de la Hacienda Pública/Patrimonio	0.00				0.00
<b>Hacienda Pública / Patrimonio Generado Neto de 2020</b>		<b>4,837,070.32</b>	<b>873,792.81</b>		<b>5,710,863.13</b>
Resultados del Ejercicio (Ahorro/Desahorro)			873,792.81		873,792.81
Resultado de Ejercicios Anteriores		4,837,070.32			4,837,070.32
Revalúos		0.00			0.00
Reservas		0.00			0.00
Rectificaciones de Resultados de Ejercicios Anteriores		0.00			0.00
<b>Exceso o Insuficiencia en la Actualización de la Hacienda Pública / Patrimonio Neto de 2020</b>				<b>0.00</b>	<b>0.00</b>
Resultado por Posición Monetaria				0.00	0.00
Resultado por Tenencia de Activos no Monetarios				0.00	0.00
<b>Hacienda Pública / Patrimonio Neto Final de 2020</b>	<b>0.00</b>	<b>4,837,070.32</b>	<b>873,792.81</b>	<b>0.00</b>	<b>5,710,863.13</b>
<b>Cambios en la Hacienda Pública / Patrimonio Contribuido Neto de 2021</b>	<b>0.00</b>				<b>0.00</b>
Aportaciones	0.00				0.00
Donaciones de Capital	0.00				0.00
Actualización de la Hacienda Pública/Patrimonio	0.00				0.00
<b>Variaciones de la Hacienda Pública / Patrimonio Generado Neto de 2021</b>		<b>(1,677,554.11)</b>	<b>(829,887.33)</b>		<b>(2,507,441.44)</b>
Resultados del Ejercicio (Ahorro/Desahorro)			43,905.48		43,905.48
Resultados de Ejercicios Anteriores		(1,677,554.11)	(873,792.81)		(2,551,346.92)
Revalúos			0.00		0.00
Reservas			0.00		0.00
Rectificaciones de Resultados de Ejercicios Anteriores			0.00		0.00
<b>Cambios en el Exceso o Insuficiencia en la Actualización de la Hacienda Pública / Patrimonio Neto de 2021</b>				<b>0.00</b>	<b>0.00</b>
Resultado por Posición Monetaria				0.00	0.00
Resultado por Tenencia de Activos no Monetarios				0.00	0.00
<b>Hacienda Pública / Patrimonio Neto Final de 2021</b>	<b>0.00</b>	<b>3,159,516.21</b>	<b>43,905.48</b>	<b>0.00</b>	<b>3,203,421.69</b>

César Amín Aguilar Tejada

Consejero Jurídico del C. Gobernador

Cristóbal Domingo Bermúdez Navarro

Jefe de la Unidad de Apoyo Administrativo

"Bajo protesta de decir verdad declaramos que los Estados Financieros y sus notas, son razonablemente correctos y son responsabilidad del emisor".

SISTEMA CONTABLE 2021  
ESTADO DE CAMBIOS EN LA SITUACIÓN FINANCIERA  
DEL 1o. DE ENERO AL 31 DE DICIEMBRE DE 2021  
(Cifras en Pesos)

Concepto	Origen	Aplicación
<b>ACTIVO</b>	<b>2,020,722.85</b>	<b>43,892.41</b>
<i>Activo Circulante</i>	<b>2,020,722.85</b>	<b>0.00</b>
Efectivo y Equivalentes	2,014,726.43	0.00
Derechos a Recibir Efectivo o Equivalentes	5,996.42	0.00
Derechos a Recibir Bienes o Servicios	0.00	0.00
Inventarios	0.00	0.00
Almacenes	0.00	0.00
Estimación por Pérdida o Deterioro de Activos Circulantes	0.00	0.00
Otros Activos Circulantes	0.00	0.00
<i>Activo No Circulante</i>	<b>0.00</b>	<b>43,892.41</b>
Inversiones Financieras a Largo Plazo	0.00	0.00
Derechos a Recibir Efectivo o Equivalentes a Largo Plazo	0.00	0.00
Bienes Inmuebles, Infraestructura y Construcciones en Proceso	0.00	0.00
Bienes Muebles	0.00	35,892.78
Activos Intangibles	0.00	7,999.63
Depreciación, Deterioro y Amortización Acumulada de Bienes	0.00	0.00
Activos Diferidos	0.00	0.00
Estimación por Pérdida o Deterioro de Activos no Circulantes	0.00	0.00
Otros Activos no Circulantes	0.00	0.00
<b>PASIVO</b>	<b>530,611.00</b>	<b>0.00</b>
<i>Pasivo Circulante</i>	<b>2,021.42</b>	<b>0.00</b>
Cuentas por Pagar a Corto Plazo	2,021.42	0.00
Documentos por Pagar a Corto Plazo	0.00	0.00
Porción a Corto Plazo de la Deuda Pública a Largo Plazo	0.00	0.00
Títulos y Valores a Corto Plazo	0.00	0.00
Pasivos Diferidos a Corto Plazo	0.00	0.00
Fondos y Bienes de Terceros en Garantía y/o Administración a Corto Plazo	0.00	0.00
Provisiones a Corto Plazo	0.00	0.00
Otros Pasivos a Corto Plazo	0.00	0.00
<i>Pasivo No Circulante</i>	<b>528,589.58</b>	<b>0.00</b>
Cuentas a Pagar a Largo Plazo	0.00	0.00
Documentos por Pagar a Largo Plazo	0.00	0.00
Deuda Pública a Largo Plazo	0.00	0.00
Pasivos Diferidos a Largo Plazo	528,589.58	0.00
Fondos y Bienes de Terceros en Garantía y/o Administración a Largo Plazo	0.00	0.00
Provisiones a Largo Plazo	0.00	0.00
<b>HACIENDA PÚBLICA/PATRIMONIO</b>	<b>0.00</b>	<b>2,507,441.44</b>
<i>Hacienda Pública/Patrimonio Contribuido</i>	<b>0.00</b>	<b>0.00</b>
Aportaciones	0.00	0.00
Donaciones de Capital	0.00	0.00
Actualización de la Hacienda Pública/Patrimonio	0.00	0.00
<i>Hacienda Pública/Patrimonio Generado</i>	<b>0.00</b>	<b>2,507,441.44</b>
Resultados del Ejercicio (Ahorro/Desahorro)	0.00	829,887.33
Resultados de Ejercicios Anteriores	0.00	1,677,554.11
Revalúos	0.00	0.00
Reservas	0.00	0.00
Rectificaciones de Resultados de Ejercicios Anteriores	0.00	0.00
<i>Exceso o Insuficiencia en la Actualización de la Hacienda Pública/Patrimonio</i>	<b>0.00</b>	<b>0.00</b>
Resultado por Posición Monetaria	0.00	0.00
Resultado por Tenencia de Activos no Monetarios	0.00	0.00

César Amín Aguilar Tejada

Consejero Jurídico del C. Gobernador

Cristóbal Domingo Bermúdez Navarro

Jefe de la Unidad de Apoyo Administrativo

"Bajo protesta de decir verdad declaramos que los Estados Financieros y sus notas, son razonablemente correctos y son responsabilidad del emisor".

SISTEMA CONTABLE 2021  
ESTADO DE FLUJOS DE EFECTIVO  
DEL 01 DE ENERO AL 31 DE DICIEMBRE DE 2021  
(Cifras en Pesos)

Concepto	2021	2020
<b>Flujos de Efectivo de las Actividades de Operación</b>		
<b>Origen</b>	<b>30,132,191.99</b>	<b>30,456,926.25</b>
Impuestos	0.00	0.00
Cuotas y Aportaciones de Seguridad Social	0.00	0.00
Contribuciones de Mejoras	0.00	0.00
Derechos	0.00	0.00
Productos	0.00	0.00
Aprovechamientos	0.00	0.00
Ingresos por Venta de Bienes y Prestación de Servicios	0.00	0.00
Participaciones, Aportaciones, Convenios, Incentivos Derivados de la Colaboración Fiscal y Fondos Distintos de Aportaciones	0.00	0.00
Transferencias, Asignaciones, Subsidios y Subvenciones, y Pensiones y Jubilaciones	0.00	0.00
Otros Orígenes de Operación	30,132,191.99	30,456,926.25
<b>Aplicación</b>	<b>30,088,286.51</b>	<b>29,583,133.44</b>
Servicios Personales	26,683,925.90	26,384,703.16
Material y Suministros	718,270.07	640,664.25
Servicios Generales	1,967,595.45	1,897,984.39
Transferencias Internas y Asignaciones al Sector Público	0.00	0.00
Transferencias al Resto del Sector Público	0.00	0.00
Subsidios y Subvenciones	718,490.46	653,914.92
Ayudas Sociales	0.00	0.00
Pensiones y Jubilaciones	0.00	0.00
Transferencias a Fideicomisos, Mandatos y Contratos Análogos	0.00	0.00
Transferencias a la Seguridad Social	0.00	0.00
Donativos	0.00	0.00
Transferencias al Exterior	0.00	0.00
Participaciones	0.00	0.00
Aportaciones	0.00	0.00
Convenios	0.00	0.00
Otras Aplicaciones de Operación	4.63	5,866.72
<b>Flujos Netos de Efectivo de las Actividades de Operación</b>	<b>43,905.48</b>	<b>873,792.81</b>
<b>Flujos de Efectivo de las Actividades de Inversión</b>		
<b>Origen</b>	<b>5,996.42</b>	<b>1,525,223.56</b>
Bienes Inmuebles, Infraestructura y Construcciones en Proceso	0.00	0.00
Bienes Muebles	0.00	0.00
Otros Orígenes de Inversión	5,996.42	1,525,223.56
<b>Aplicación</b>	<b>2,595,239.33</b>	<b>1,397,856.17</b>
Bienes Inmuebles, Infraestructura y Construcciones en Proceso	0.00	0.00
Bienes Muebles	35,892.78	0.00
Otras Aplicaciones de Inversión	2,559,346.55	1,397,856.17
<b>Flujos Netos de Efectivo de las Actividades de Inversión</b>	<b>(2,589,242.91)</b>	<b>127,367.39</b>
<b>Flujos de Efectivo de las Actividades de Financiamiento</b>		
<b>Origen</b>	<b>597,443.34</b>	<b>538,102.93</b>
Endeudamiento Neto	0.00	0.00
Interno	0.00	0.00
Externo	0.00	0.00
Otros Orígenes de Financiamiento	597,443.34	538,102.93
<b>Aplicación</b>	<b>66,832.34</b>	<b>561,810.89</b>
Servicios de la Deuda	0.00	0.00
Interno	0.00	0.00
Externo	0.00	0.00
Otras Aplicaciones de Financiamiento	66,832.34	561,810.89
<b>Flujos Netos de Efectivo por Actividades de Financiamiento</b>	<b>530,611.00</b>	<b>(23,707.96)</b>
<b>Incremento/Disminución Neta en el Efectivo y Equivalentes al Efectivo</b>	<b>(2,014,726.43)</b>	<b>977,452.24</b>
<b>Efectivo y Equivalentes al Efectivo al Inicio del Ejercicio</b>	<b>7,821,069.31</b>	<b>6,843,617.07</b>
<b>Efectivo y Equivalentes al Efectivo al Final del Ejercicio</b>	<b>5,806,342.88</b>	<b>7,821,069.31</b>

César Amín Aguilar Tejada

Consejero Jurídico del C. Gobernador

Cristóbal Domingo Bermúdez Navarro

Jefe de la Unidad de Apoyo Administrativo

"Bajo protesta de decir verdad declaramos que los Estados Financieros y sus notas, son razonablemente correctos y son responsabilidad del emisor".

SISTEMA CONTABLE 2021  
ESTADO ANALITICO DEL ACTIVO

DEL 01 DE ENERO AL 31 DE DICIEMBRE DEL 2021

(Cifras en Pesos)

Fecha:

Concepto	Saldo Inicial	Cargos del Período	Abonos del Período	Saldo Final	Variación del Período
<b>ACTIVO</b>	<b>16,014,643.63</b>	<b>41,446,664.20</b>	<b>43,423,494.64</b>	<b>14,037,813.19</b>	<b>(1,976,830.44)</b>
<b>ACTIVO CIRCULANTE</b>	<b>7,827,114.27</b>	<b>41,398,051.79</b>	<b>43,418,774.64</b>	<b>5,806,391.42</b>	<b>(2,020,722.85)</b>
Efectivo y Equivalentes	7,821,069.31	41,286,423.98	43,301,150.41	5,806,342.88	(2,014,726.43)
Derechos a Recibir Efectivo o Equivalentes	6,044.96	111,627.81	117,624.23	48.54	(5,996.42)
Derechos a Recibir Bienes o Servicios	0.00	0.00	0.00	0.00	0.00
Inventarios	0.00	0.00	0.00	0.00	0.00
Almacenes	0.00	0.00	0.00	0.00	0.00
Estimación por Pérdida o Deterioro de Activos Circulantes	0.00	0.00	0.00	0.00	0.00
Otros Activos Circulantes	0.00	0.00	0.00	0.00	0.00
<b>ACTIVO NO CIRCULANTE</b>	<b>8,187,529.36</b>	<b>48,612.41</b>	<b>4,720.00</b>	<b>8,231,421.77</b>	<b>43,892.41</b>
Inversiones Financieras a Largo Plazo	0.00	0.00	0.00	0.00	0.00
Derechos a Recibir Efectivo o Equivalentes a Largo Plazo	0.00	0.00	0.00	0.00	0.00
Bienes Inmuebles, Infraestructura y Construcciones en Proceso	0.00	0.00	0.00	0.00	0.00
Bienes Muebles	1,567,704.43	40,612.78	4,720.00	1,603,597.21	35,892.78
Activos Intangibles	0.00	7,999.63	0.00	7,999.63	7,999.63
Depreciación, Deterioro y Amortización Acumulada de Bienes	0.00	0.00	0.00	0.00	0.00
Activos Diferidos	6,619,824.93	0.00	0.00	6,619,824.93	0.00
Estimación por Pérdida o Deterioro de Activos no Circulantes	0.00	0.00	0.00	0.00	0.00
Otros Activos no Circulantes	0.00	0.00	0.00	0.00	0.00

  
César Amín Aguilar Tejada

Consejero Jurídico del C. Gobernador

  
Cristóbal Domingo Bermúdez Navarro

Jefe de la Unidad de Apoyo Administrativo

“Bajo protesta de decir verdad declaramos que los Estados Financieros y sus notas, son razonablemente correctos y son responsabilidad del emisor”.





Fecha:

DENOMINACIÓN DE LAS DEUDAS	MONEDA DE CONTRATACIÓN	INSTITUCIÓN O PAIS ACREEDOR	SALDO INICIAL DEL PERÍODO	SALDO FINAL DEL PERÍODO
<b>DEUDA PÚBLICA</b>				
<b>Corto Plazo</b>				
<b>Deuda Interna</b>			<b>0.00</b>	<b>0.00</b>
Instituciones de Crédito			0.00	0.00
BANCOMER, S.A.	Moneda Nacional	México	0.00	0.00
BANOBRAS, S.N.C.	Moneda Nacional	México	0.00	0.00
BANORTE, S.A.	Moneda Nacional	México	0.00	0.00
INTERACCIONES, S.A.	Moneda Nacional	México	0.00	0.00
SANTANDER, S.A.	Moneda Nacional	México	0.00	0.00
SCOTIABANK INVERLAT, S.A	Moneda Nacional	México	0.00	0.00
Títulos y Valores	Moneda Nacional	México	0.00	0.00
Arrendamientos Financieros	Moneda Nacional	México	0.00	0.00
<b>Deuda Externa</b>			<b>0.00</b>	<b>0.00</b>
Organismos Financieros Internacionales			0.00	0.00
Deuda Bilateral			0.00	0.00
Títulos y Valores			0.00	0.00
Arrendamientos Financieros			0.00	0.00
<b>Subtotal de Deuda Pública a Corto Plazo</b>			<b>0.00</b>	<b>0.00</b>
<b>Largo Plazo</b>				
<b>Deuda Interna</b>			<b>0.00</b>	<b>0.00</b>
Instituciones de Crédito			0.00	0.00
BANCOMER, S.A.	Moneda Nacional	México	0.00	0.00
BANOBRAS, S.N.C.	Moneda Nacional	México	0.00	0.00
BANORTE, S.A.	Moneda Nacional	México	0.00	0.00
SANTANDER, S.A.	Moneda Nacional	México	0.00	0.00
Títulos y Valores	Moneda Nacional	México	0.00	0.00
Arrendamientos Financieros	Moneda Nacional	México	0.00	0.00
<b>Deuda Externa</b>			<b>0.00</b>	<b>0.00</b>
Organismos Financieros Internacionales			0.00	0.00
Deuda Bilateral			0.00	0.00
Títulos y Valores			0.00	0.00
Arrendamientos Financieros			0.00	0.00
<b>Subtotal de Deuda Pública a Largo Plazo</b>			<b>0.00</b>	<b>0.00</b>
<b>Total de Otros Pasivos</b>	Moneda Nacional	México	<b>10,303,780.50</b>	<b>10,834,391.50</b>
<b>Total de Deuda Pública y Otros Pasivos</b>			<b>10,303,780.50</b>	<b>10,834,391.50</b>

**César Amín Aguilar Tejada**

Consejero Jurídico del C. Gobernador

**Cristóbal Domingo Bermúdez Navarro**

Jefe de la Unidad de Apoyo Administrativo

"Bajo protesta de decir verdad declaramos que los Estados Financieros y sus notas, son razonablemente correctos y son responsabilidad del emisor".



GOBIERNO CONSTITUCIONAL DEL ESTADO DE CHIAPAS  
CONSEJERÍA JURÍDICA DEL GOBERNADOR

SISTEMA CONTABLE 2021  
INFORME SOBRE PASIVOS CONTINGENTES  
DEL 1o. DE ENERO AL 31 DE DICIEMBRE DE 2021

Página 1 de 1  
23/02/2022

Fecha:

De conformidad a las Principales Reglas de Registro y Valoración del Patrimonio (Elementos Generales), emitidas por el Consejo Nacional de Armonización Contable, publicadas en el capítulo reformado en el Diario Oficial de la Federación el 06 de octubre del 2014, y última reforma del 23 de diciembre de 2020, los Pasivos Contingentes consideran:

- a) Una obligación posible, surgida a raíz de sucesos pasados, cuya existencia ha de ser confirmada sólo por la ocurrencia, o en su caso, por la no ocurrencia, de uno o más eventos inciertos en el futuro, que no están enteramente bajo el control del organismo público.
- b) Una obligación presente, surgida a raíz de sucesos pasados, que no se ha reconocido contablemente porque: no es probable que la entidad tenga que satisfacerla, desprendiéndose de recursos que incorporen beneficios económicos; o bien el importe de la obligación no pueda ser medido con la suficiente fiabilidad.

Al respecto, se informa que este organismo **cuenta a la fecha con un saldo de: 2,335,839.60**

PASIVO DE LAUDO LABORAL DE LA C. ANTONIETA GARCÍA ESCOBAR, EXPEDIENTE No. 140/B/2012. EJERCICIO 2018, SEGÚN ANALÍTICO DE SALDOS

  
César Amín Aguilar Tejada

Consejero Jurídico del C. Gobernador

  
Cristóbal Domingo Bermúdez Navarro

Jefe de la Unidad de Apoyo Administrativo



GOBIERNO CONSTITUCIONAL DEL ESTADO DE CHIAPAS

CONSEJERÍA JURÍDICA DEL GOBERNADOR  
SISTEMA CONTABLE 2021

NOTAS A LOS ESTADOS FINANCIEROS

DEL 1o. DE ENERO AL 31 DE DICIEMBRE DE 2021

Página 1 de 22

Fecha: 17/02/2022

De conformidad al artículo 46, fracción I, inciso e) y 49 de la Ley General de Contabilidad Gubernamental, así como, a la normatividad emitida por el Consejo Nacional de Armonización Contable, a continuación, se presentan las notas a los estados financieros de la **Consejería Jurídica del Gobernador**, correspondiente al 31 de diciembre de 2021, con los siguientes apartados:

- Notas de Desglose,
- Notas de Memoria (Cuentas de Orden), y
- Notas de Gestión Administrativa.

Las cifras mostradas al 31 de diciembre de 2021, se presentan de conformidad a la estructura de información dictado por el Consejo Nacional de Armonización Contable, publicado en el Diario Oficial de la Federación el 6 de octubre de 2014, reforma del 27 de septiembre de 2018, y última reforma del 23 de diciembre de 2020.

## NOTAS DE DESGLOSE

### NOTAS AL ESTADO DE SITUACIÓN FINANCIERA

El Estado de Situación Financiera muestra la posición financiera de la **Consejería Jurídica del Gobernador**, valuados y elaborados de acuerdo con los Postulados Básicos de Contabilidad Gubernamental, Normas y Metodología para la Emisión de Información Financiera y Estructura de los Estados Financieros del Ente Público y Característica de sus Notas, emitidos por el Consejo Nacional de Armonización Contable (CONAC), el cual refleja los bienes y derechos que se clasifican en rubros de acuerdo a su disponibilidad de liquidez al igual que sus obligaciones o compromisos, agrupándolas con relación a su exigibilidad.

#### ACTIVO

El activo se compone de los fondos, valores, derechos y bienes cuantificados en términos monetarios, los cuales dispone la **Consejería Jurídica del Gobernador**, para la operatividad y la prestación de servicios públicos, éste se integra como sigue:

#### Circulante

#### Efectivo y Equivalentes

El rubro de efectivo y equivalentes al 31 de diciembre de 2021, asciende a \$ 5,806,342.88, el cual representa el 100 por ciento del total de activo circulante, se integra por los pagos de impuestos y otras contribuciones; así también, para cubrir gastos menores y emergentes.



**GOBIERNO CONSTITUCIONAL DEL ESTADO DE CHIAPAS  
CONSEJERÍA JURÍDICA DEL GOBERNADOR  
SISTEMA CONTABLE 2021**

**NOTAS A LOS ESTADOS FINANCIEROS  
DEL 1o. DE ENERO AL 31 DE DICIEMBRE DE 2021**

Página 2 de 22

Fecha: 17/02/2022

CONCEPTO	2021	2020
<b>Bancos/Dependencias y Otros</b>	12.61	9,058.30
<b>Fondos con Afectación Específica</b>	5,806,330.27	7,812,011.01
<b>Suma</b>	<b>\$ 5,806,342.88</b>	<b>\$ 7,821,069.31</b>

CONCEPTO	2021	2020
<b>Fondos con Afectación Específica</b>		
Servicios Personales Descentralizado	\$ 1,574,449.84	\$ 3,267,761.71
Aportaciones de Seguridad Social Descentralizado Ministrable	228,711.34	390,854.33
Impuesto Sobre Nóminas	203,435.83	226,352.19
Proveedores y Contratistas	1,417,798.63	1,529,419.17
Servicios Personales	12,151.49	12,151.49
Servicios Personales Ministrables	2,335,839.60	2,335,839.60
ADEFAS (Servicios Personales)	0.00	24,869.12
ADEFAS (Servicios Generales)	24,763.40	24,763.40
Otras Contribuciones	9,180.14	0.00
<b>Suma</b>	<b>\$ 5,806,330.27</b>	<b>\$ 7,812,011.01</b>

**Derechos a Recibir Efectivo o Equivalentes**

Este rubro del activo asciende a \$ 48.54, el cual corresponde al registro del subsidio al empleo al 31 de diciembre del ejercicio 2021.

CONCEPTO	VENCIMIENTO (DÍAS)	2021	2020
<b>Cuentas por Cobrar a Corto Plazo</b>	≤ 365	48.54	6,044.96
<b>Suma</b>		<b>\$ 48.54</b>	<b>\$ 6,044.96</b>



GOBIERNO CONSTITUCIONAL DEL ESTADO DE CHIAPAS

CONSEJERÍA JURÍDICA DEL GOBERNADOR  
SISTEMA CONTABLE 2021

NOTAS A LOS ESTADOS FINANCIEROS

DEL 1o. DE ENERO AL 31 DE DICIEMBRE DE 2021

Página 3 de 22

Fecha: 17/02/2022

		2021	2020
<b>Cuentas por Cobrar a Corto Plazo</b>			
Ministraciones por Depositar	≤ 365	\$0.00	\$5,960.00
Impuestos a favor	≤ 365	\$48.54	\$84.96
	<b>Suma</b>	<b>\$48.54</b>	<b>\$ 6,044.96</b>

**No Circulante**

**Bienes Muebles**

Este rubro representa los bienes muebles que son propiedad de la **Consejería Jurídica del Gobernador**, como son: Mobiliario y Equipo de Administración, Mobiliario y Equipo Educacional y Recreativo, Vehículos y Equipo de Transporte y Maquinaria, Otros Equipos y Herramientas, que aún se encuentran en buenas condiciones y que son básicos para la operatividad del mismo; los cuales fueron adquiridos con recursos presupuestales en el periodo que se informa, y en ejercicios anteriores.

Al 31 de diciembre de 2021, este rubro asciende a \$ 1,603,597.21, que representa el 19.5 por ciento del activo no circulante.

CONCEPTO	2021	2020
<b>Mobiliario y Equipo de Administración</b>	\$ 827,697.83	\$ 796,525.05
<b>Mobiliario y Equipo Educacional y Recreativo</b>	2,650.00	0.00
<b>Vehículos y Equipo de Transporte</b>	745,169.00	745,169.00
<b>Maquinaria, Otros Equipos y Herramientas</b>	28,080.38	26,010.38
<b>Suma</b>	<b>\$ 1,603,597.21</b>	<b>\$ 1,567,704.43</b>

**Activos Intangibles**

Al 31 de diciembre de 2021, este rubro asciende a \$ 7,999.63, el cual representa el 0.1 por ciento del activo no circulante, se integra de los activos intangibles que son propiedad de la **Consejería Jurídica del Gobernador**, como son: software de asistencia, que aún se encuentran en buenas condiciones y que son básicos para la operatividad de las áreas administrativas; los cuales fueron adquiridos con recursos presupuestales, en el periodo que se informa y en ejercicios anteriores.

CONCEPTO	2021	2020
<b>Otros Activos Intangibles</b>	7,999.63	0.00
<b>Suma</b>	<b>\$ 7,999.63</b>	<b>\$ 0.00</b>

*(Handwritten signatures and marks)*



GOBIERNO CONSTITUCIONAL DEL ESTADO DE CHIAPAS  
CONSEJERÍA JURÍDICA DEL GOBERNADOR  
SISTEMA CONTABLE 2021

NOTAS A LOS ESTADOS FINANCIEROS  
DEL 1o. DE ENERO AL 31 DE DICIEMBRE DE 2021

Página 4 de 22

Fecha: 17/02/2022

CONCEPTO	2021	2020
<b>Otros Activos Intangibles</b>		
Software de Asistencia Ibox	7,999.63	0.00
<b>Suma</b>	<b>\$ 7,999.63</b>	<b>\$ 0.00</b>

**Activos Diferidos**

Al 31 de diciembre de 2021, este rubro refleja un monto de \$ 6,619,824.93 el cual representa el 80.7 por ciento del total del activo no circulante, se encuentra integrado por todas aquellas operaciones que están en proceso de regularización presupuestal y contable del periodo que se informa, así como, de ejercicios anteriores; actualmente se están llevando a cabo las gestiones necesarias ante la Secretaría de Hacienda para su regularización.

CONCEPTO	2021	2020
<b>Otros Activos Diferidos</b>	6,619,824.93	6,619,824.93
<b>Suma</b>	<b>\$ 6,619,824.93</b>	<b>\$ 6,619,824.93</b>

CONCEPTO	2021	2020
<b>Otros Activos Diferidos</b>		
Servicios Personales	6,503,549.46	6,503,549.46
Servicios Generales	116,275.47	116,275.47
	<b>\$ 6,619.824.93</b>	<b>6,619,824.93</b>

**PASIVO**

Es el conjunto de cuentas que permite el registro de las obligaciones contraídas por la **Consejería Jurídica del Gobernador**, para el desarrollo de sus funciones y la prestación de los servicios públicos. Al 31 de diciembre de 2021, los estados financieros reflejan principalmente pasivo circulante o corto plazo, es decir, aquellas obligaciones en que la exigibilidad de pago es menor a un año, así también, pasivo no circulante o a largo plazo que representa las obligaciones con vencimiento posterior a un año.

**Circulante**

**Cuentas por Pagar a Corto Plazo**

Al 31 de diciembre de 2021, este rubro asciende a \$ 1,317,676.90 el cual representa el 100 por ciento del total del pasivo circulante, se integra principalmente por sueldos y salarios, aguinaldo, cuota IMSS, y 2 por ciento del Impuesto Sobre Nóminas.

Así mismo, por la contratación de servicios con proveedores, necesarios para el funcionamiento del organismo, las cuales se encuentran pendiente de pago.

Además, se integra por las retenciones y contribuciones a favor de terceros como son: ISSS; 2% de mano de obra, 6% adicional, así como otras retenciones a terceros.

CONCEPTO	VENCIMIENTO (DÍAS)	2021	2020
<b>Servicios Personales por Pagar a Corto Plazo</b>	≤ 365	\$ 685,022.08	\$ 748,350.91
<b>Transferencias Otorgadas por Pagar a Corto Plazo</b>	≤ 365	0.00	3,503.51
<b>Retenciones y Contribuciones por Pagar a Corto Plazo</b>	≤ 365	632,654.82	563,801.06
<b>Suma</b>		<b>\$ 1,317,676.90</b>	<b>\$ 1,315,655.48</b>

**No Circulante**

**Cuentas por Pagar a Largo Plazo**

Al 31 de diciembre de 2021, este rubro asciende a \$ 196,833.44 el cual representa el 2.1 por ciento del total del pasivo no circulante, se integra principalmente, por los compromisos contraídos por la adquisición de bienes de consumo e inventariables, y por la contratación de servicios con proveedores, necesarios para el funcionamiento del organismo, por lo tanto estos compromisos contraídos serán finiquitados, en meses posteriores al que se informa.

CONCEPTO	VENCIMIENTO (DÍAS)	2021	2020
<b>Proveedores por Pagar a Largo Plazo</b>	> 365	\$ 196,833.44	\$ 196,833.44
<b>Suma</b>		<b>\$ 196,833.44</b>	<b>\$ 196,833.44</b>







GOBIERNO CONSTITUCIONAL DEL ESTADO DE CHIAPAS

CONSEJERÍA JURÍDICA DEL GOBERNADOR  
SISTEMA CONTABLE 2021

NOTAS A LOS ESTADOS FINANCIEROS

DEL 1o. DE ENERO AL 31 DE DICIEMBRE DE 2021

Página 6 de 22

Fecha: 17/02/2022

CONCEPTO	VENCIMIENTO (DÍAS)	2021	2020
<b>Proveedores por Pagar a Largo Plazo</b>			
Deudas por Adquisición de Bienes y Contratación de Servicios por Pagar a Largo Plazo	> 365	\$ 196,833.44	\$ 196,833.44
	<b>Suma</b>	<b>\$ 196,833.44</b>	<b>\$ 196,833.44</b>

**Pasivos Diferidos a Largo Plazo**

Al 31 de diciembre de 2021, este rubro refleja un monto de \$ 6,984,041.56 el cual representa el 73.4 por ciento del total del pasivo no circulante, se encuentra integrado por los pasivos por incremento salarial del personal que causó baja, por pasivo del 2% de impuestos sobre nóminas por laudo laboral y por anticipos de ministración de ejercicios anteriores;

CONCEPTO	2021	2020
<b>Otros Pasivos Diferidos a Largo Plazo</b>	6,984,041.56	6,455,451.98
	<b>Suma</b>	<b>\$ 6,455,451.98</b>

CONCEPTO	2021	2020
<b>Otros Pasivos Diferidos a Largo Plazo</b>		
Servicios Personales por Pagar a Largo Plazo	\$ 1,080,065.77	\$ 551,476.19
Otras Cuentas por Pagar a Largo Plazo	5,903,975.79	5,903,975.79
	<b>Suma</b>	<b>\$ 6,455,451.98</b>

**Provisiones a Largo Plazo**

Al 31 de diciembre de 2021, este rubro del pasivo circulante, asciende a \$ 2,335,839.60, el cual representa el 24.5 por ciento del total del pasivo no circulante, el cual se integra, por la provisión para demandas y juicios a largo plazo, para hacer frente a casos fortuitos, que resulten de la operatividad del organismo.



CONCEPTO	2021	2020
<b>Provisión para Demandas y Juicios a Largo Plazo</b>		
Liquidaciones e Indemnizaciones	\$ 2,335,839.60	\$ 2,335,839.60
<b>Suma</b>	<b>\$ 2,335,839.60</b>	<b>\$ 2,335,839.60</b>

### NOTAS AL ESTADO DE ACTIVIDADES

El Estado de Actividades refleja el resultado entre el saldo total de los ingresos captados y el saldo total de los gastos incurridos por la **Consejería Jurídica del Gobernador**, cuya diferencia positiva o negativa determina el ahorro o desahorro del 1 de enero al 31 de diciembre de 2021, sin considerar la inversión física en Bienes Muebles. De esta forma el resultado durante este periodo refleja un ahorro por \$43,905.48.

#### Ingresos y Otros Beneficios

#### Participaciones, Aportaciones, Convenios, Incentivos Derivados de la Colaboración Fiscal, Fondos Distintos de Aportaciones, Transferencias, Asignaciones, Subsidios y Subvenciones, y Pensiones y Jubilaciones

Al 31 de diciembre de 2021, este rubro está integrado por recursos presupuestales radicados a través de transferencias que la Secretaría de Hacienda realiza con base al presupuesto autorizado, para llevar a cabo las actividades de la **Consejería Jurídica del Gobernador**.

CONCEPTO	NATURALEZA	2021	2020
<b>Participaciones, Aportaciones, Convenios, Incentivos Derivados de la Colaboración Fiscal, Fondos Distintos de Aportaciones, Transferencias, Asignaciones, Subsidios y Subvenciones, y Pensiones y Jubilaciones</b>			
Transferencias, Asignaciones, Subsidios y Subvenciones, y Pensiones y Jubilaciones	Acreedora	\$ 30,132,174.74	\$ 30,456,909.24
<b>Suma</b>		<b>\$ 30,132,174.74</b>	<b>\$ 30,456,909.24</b>



**Otros Ingresos y Beneficios**

El rubro de Otros Ingresos y Beneficios, corresponde a las diferencias: redondeo pago del pasivo de ISR sobre sueldos y salarios del mes de diciembre 2020, 2% sobre nómina, 6% adicional del sexto bimestre 2020, ISR sobre sueldos y salarios del mes de septiembre al mes de noviembre 2021, registro del depósito en efectivo que efectuó el SAT por concepto de devolución de ISR por sueldos y salarios del mes de junio y julio de 2021, impuesto del 2% sobre nómina de servicios personales y el 6% adicional correspondiente al tercer y cuarto bimestre 2021, bonificación por aperturas de cuentas bancarias, impuesto del 2% sobre nómina por mano de obra, correspondiente al quinto bimestre 2021.

CONCEPTO	NATURALEZA	2021	2020
<b>Otros Ingresos y Beneficios</b>			
Otros Ingresos y Beneficios Varios	Acreedora	17.25	17.01
	<b>Suma</b>	<b>\$ 17.25</b>	<b>\$ 17.01</b>
<b>Total de Ingresos y Otros Beneficios</b>		<b>30,132,191.99</b>	<b>30,456,926.25</b>

**Gastos y Otras Pérdidas**

Los gastos y otras pérdidas lo integran todas las erogaciones realizadas en la operatividad, principalmente en los capítulos 1000 Servicios Personales, 2000 Materiales y Suministros, 3000 Servicios Generales, 4000 Transferencias, Asignaciones, Subsidios y Otras Ayudas.

CONCEPTO	2021	2020
<b>Gastos y Otras Pérdidas</b>		
<b>Gastos de Funcionamiento</b>		
Servicios Personales	\$ 26,683,925.90	\$ 26,384,703.16
Materiales y Suministros	718,270.07	640,664.25
Servicios Generales	1,967,595.45	1,897,984.39
<b>Transferencias, Asignaciones, Subsidios y Otras Ayudas</b>		
Subsidios y Subvenciones	718,490.46	653,914.92
<b>Otros Gastos y Pérdidas Extraordinarias</b>		
Otros Gastos	4.63	5,866.72
<b>Total de Gastos y Otras Pérdidas</b>	<b>\$ 30,088,286.51</b>	<b>\$ 29,583,133.44</b>





GOBIERNO CONSTITUCIONAL DEL ESTADO DE CHIAPAS

CONSEJERÍA JURÍDICA DEL GOBERNADOR  
SISTEMA CONTABLE 2021

NOTAS A LOS ESTADOS FINANCIEROS

DEL 1o. DE ENERO AL 31 DE DICIEMBRE DE 2021

Página 9 de 22

Fecha: 17/02/2022

Del total de los Gastos y Otras Pérdidas, se explican aquellas que en lo individual representan el 10 por ciento o más, de la totalidad de las mismas, el cual se integra de la siguiente manera: el importe de \$26,683,925.90 correspondiente a pagos de sueldos y salarios y pasivos del personal que se encuentra en litigio en la **Consejería Jurídica del Gobernador**, así como, el importe de \$ 1,967,595.45 del capítulo 3000 Servicios Generales, por concepto de servicios recibidos durante la operatividad, correspondiente al 31 de diciembre de 2021.

Así mismo, derivado del análisis comparativo de los Gastos y Otras pérdidas al periodo que se informa, se explican las cuentas que representan una variación significativa en relación al ejercicio anterior, integrado por: servicios personales con un decremento por \$ 299,222.74, lo cual se debe a las ampliaciones y reducciones del incremento salarial. Así mismo, en servicios generales con un decremento por \$ 69,611.06, se debe a las ampliaciones por concepto de reparación y mantenimiento de equipo de transporte, así como, en subsidios y subvenciones con un aumento por \$ 64,575.54 se debe al pago del subsidio del ISR retenido de los 60 días de aguinaldo por el incremento salarial del personal activo.

**NOTAS AL ESTADO DE VARIACIÓN EN LA HACIENDA PÚBLICA**

La Hacienda Pública representa el importe de los bienes y derechos que son propiedad de la **Consejería Jurídica del Gobernador**, dicho importe es modificado principalmente por el resultado positivo obtenido al 31 de diciembre de 2021, el cual asciende a \$ 43,905.48.

El Estado de Variación en la Hacienda Pública muestra las modificaciones o cambios realizados en la Hacienda Pública, dichas variaciones es afectado por los reintegros de años anteriores, por proyectos Institucionales e Inversión, transferencias de saldo al inicio del ejercicio. A la fecha que se informa, la Hacienda Pública refleja un saldo de \$3,203,421.69.

Así también, es modificado por el aumento o disminución al patrimonio, derivado del registro de movimientos realizados durante el periodo que se informa. A la fecha que se informa la modificación neta negativa al patrimonio es de \$ 2,507,441.44.

CONCEPTO	2021	2020
<b>Patrimonio Generado</b>		
Resultados del Ejercicio (Ahorro/Desahorro)	43,905.48	873,792.81
Resultados de Ejercicios Anteriores	3,159,516.21	4,837,070.32
<b>Suma</b>	<b>\$ 3,203,421.69</b>	<b>\$ 5,710,863.13</b>

**Patrimonio Generado**
Resultados del Ejercicio (Ahorro/Desahorro)

El resultado positivo obtenido al periodo que se informa asciende a \$ 43,905.48 y representa la disponibilidad financiera para cubrir gastos de operación.

CONCEPTO	PROCEDENCIA	2021	2020
<b>Patrimonio Generado</b>			
Resultados del Ejercicio (Ahorro/Desahorro)	Ingresos y Otros Beneficios menos Gastos y Otras Pérdidas	\$ 43,905.48	\$ 873,792.81
	<b>Suma</b>	<b>\$ 43,905.48</b>	<b>\$ 873,792.81</b>

Resultados de Ejercicios Anteriores

Este rubro se integra principalmente por saldos de años anteriores, así como, por el traspaso del resultado del ejercicio anterior, efectuado al inicio del presente ejercicio; también se incluyen, reintegros de años anteriores, depuración contable.

CONCEPTO	PROCEDENCIA	2021	2020
<b>Patrimonio Generado</b>			
Resultados de Ejercicios Anteriores	Apertura, Inicio del ejercicio Reintegros de Años Anteriores, Depuración Contable	\$ 3,159,516.21	\$ 4,837,070.32
	<b>Suma</b>	<b>\$ 3,159,516.21</b>	<b>\$ 4,837,070.32</b>

**NOTAS AL ESTADO DE FLUJOS DE EFECTIVO**
**Efectivo y Equivalentes**

El análisis de los saldos inicial y final que figuran en la última parte del Estado de Flujos de Efectivo en la cuenta de efectivo y equivalentes es como sigue:







GOBIERNO CONSTITUCIONAL DEL ESTADO DE CHIAPAS  
CONSEJERÍA JURÍDICA DEL GOBERNADOR  
SISTEMA CONTABLE 2021

NOTAS A LOS ESTADOS FINANCIEROS  
DEL 1o. DE ENERO AL 31 DE DICIEMBRE DE 2021

Página 11 de 22

Fecha: 17/02/2022

CONCEPTO	2021	2020
Bancos/Dependencias y Otros	12.61	9,058.30
Fondos con Afectación Específica	5,806,330.27	7,812,011.01
<b>Total de Efectivo y Equivalentes</b>	<b>\$ 5,806,342.88</b>	<b>\$ 7,821,069.31</b>

Al 31 de diciembre de 2021, se realizaron adquisiciones de bienes muebles e inmuebles con recursos presupuestales, por un importe total de \$ 43,892.41, mismas que a continuación de describen:

Adquisiciones de bienes muebles e inmuebles con recursos presupuestales:

CONCEPTO	2021	2020
Mobiliario y Equipo de Administración	\$ 35,892.78	0.00
Otros Activos Intangibles	7,999.63	0.00
<b>Suma</b>	<b>\$ 43,892.41</b>	<b>\$ 0.00</b>

A continuación, se presenta la Conciliación de los Flujos de Efectivo Netos de las Actividades de Operación y saldos de Resultados del Ejercicio (Ahorro/Desahorro):

CONCEPTO	2021	2020
<b>Resultados del Ejercicio Ahorro/Desahorro</b>	<b>\$ 43,905.48</b>	<b>\$ 873,792.81</b>
<b>Movimientos de partidas (o rubros) que no afectan al efectivo</b>		
Disminución de Inventarios	0.00	0.00
<b>Flujos de Efectivo Netos de las Actividades de Operación</b>	<b>\$43,905.48</b>	<b>\$ 873,792.81</b>



GOBIERNO CONSTITUCIONAL DEL ESTADO DE CHIAPAS  
CONSEJERÍA JURÍDICA DEL GOBERNADOR  
SISTEMA CONTABLE 2021

NOTAS A LOS ESTADOS FINANCIEROS  
DEL 1o. DE ENERO AL 31 DE DICIEMBRE DE 2021

Página 12 de 22

Fecha: 17/02/2022

CONCILIACIÓN ENTRE LOS INGRESOS PRESUPUESTARIOS Y CONTABLES CORRESPONDIENTE DEL 1 DE ENERO AL 31 DE DICIEMBRE DE 2021 ( Pesos)	
<b>Total de Ingresos Presupuestarios</b>	<b>\$ 30,132,174.74</b>
<b>Más Ingresos Contables No Presupuestarios</b>	<b>17.25</b>
Ingresos Financieros	
Incremento por Variación de Inventarios	
Disminución del Exceso de Estimaciones por Pérdida o Deterioro	
Obsolescencia	
Disminución del Exceso de Provisiones	
Otros ingresos y Beneficios Varios	17.25
Otros Ingresos Contables no Presupuestarios	
<b>Menos Ingresos Presupuestarios No Contables</b>	<b>0.00</b>
Aprovechamientos Patrimoniales	
Ingresos Derivados de Financiamientos	
Otros ingresos Presupuestarios no Contables	
<b>Total de Ingresos Contables</b>	<b>\$ 30,132,191.99</b>



GOBIERNO CONSTITUCIONAL DEL ESTADO DE CHIAPAS  
CONSEJERÍA JURÍDICA DEL GOBERNADOR  
SISTEMA CONTABLE 2021

NOTAS A LOS ESTADOS FINANCIEROS  
DEL 1o. DE ENERO AL 31 DE DICIEMBRE DE 2021

Página 13 de 22

Fecha: 17/02/2022

CONCILIACIÓN ENTRE LOS EGRESOS PRESUPUESTARIOS Y LOS GASTOS CONTABLES  
CORRESPONDIENTE DEL 1 DE ENERO AL 31 DE DICIEMBRE DE 2021  
( Pesos )

<b>Total de Egresos Presupuestarios</b>	<b>\$ 30,132,174.29</b>
---	-------------------------

<b>Menos Egresos Presupuestarios No Contables</b>	<b>43,892.41.00</b>
Materias Primas y Materiales de Producción y Comercialización	
Materiales y Suministros	
Mobiliario y Equipo de Administración	35,892.78
Mobiliario y Equipo Educativo y Recreativo	
Equipo e Instrumental Médico y de Laboratorio	
Vehículos y Equipo de Transporte	
Equipo de Defensa y Seguridad	
Maquinaria, Otros Equipos y Herramientas	
Activos Biológicos	
Bienes Inmuebles	
Activos Intangibles	7,999.63
Obra Pública en Bienes de Dominio Público	
Compra de Títulos y Valores	
Inversiones en Fideicomisos, Mandatos y Otros Análogos	
Provisiones para Contingencias y Otras Erogaciones Especiales	
Amortización de la Deuda Pública	
Adeudos de Ejercicios Fiscales Anteriores (ADEFAS)	
Otros Egresos Presupuestarios No Contables	

<b>Más Gastos Contables No Presupuestarios</b>	<b>4.63</b>
Estimaciones, Depreciaciones, Deterioros, Obsolescencia y Amortizaciones	
Provisiones	
Disminución de Inventarios	
Aumento por Insuficiencia de Estimaciones por Pérdida o Deterioro u Obsolescencia	
Aumento por Insuficiencia de Provisiones	
Otros Gastos	4.63
Otros Gastos Contables No Presupuestarios	

<b>Total de Gastos Contables</b>	<b>30,088,286.51</b>
----------------------------------	----------------------

**NOTAS DE MEMORIA (CUENTAS DE ORDEN)**

Las cuentas de orden se utilizan para registrar los movimientos de valores que no afecten o modifiquen el balance de la **Consejería Jurídica del Gobernador**, sin embargo, su incorporación en libros es necesaria con fines de recordatorio contable, de control y en general sobre los aspectos administrativos, o bien, para consignar sus derechos o responsabilidades contingentes que puedan, o no, presentarse en el futuro.

Al 31 de diciembre de 2021, las cuentas que se manejan para efectos de estas Notas son las siguientes:

- **Contables:** No presenta saldos a la fecha que se informa.

CONCEPTO	2021
<b>Cuentas de Orden Contables</b>	<b>\$ 0.00</b>
<b>Contables</b>	<b>0.00</b>
Valores	
Emisión de Obligaciones	
Avales y Garantías	
Juicios	
Contratos para Inversión Mediante Proyectos para Prestación de Servicios (PPS) y Similares	
Bienes en Concesionados o en Comodato	

- **Presupuestarias:**

- **Cuentas de Ingresos:** Las cuentas presupuestarias de ingresos que se utilizan son: Ley de Ingresos Estimada, Ley de Ingresos por Ejecutar, Modificaciones a la Ley de Ingresos Estimada, Ley de Ingresos Devengada, Ley de Ingresos Recaudada a continuación se presenta el total del presupuesto de la Consejería Jurídica del Gobernador. No Aplica.
- **Cuentas de Egresos:** Las cuentas presupuestarias de egresos que se utilizan son: Presupuesto de Egresos Aprobado, Modificaciones al Presupuesto de Egresos Aprobado, Presupuesto de Egresos por Ejercer, Presupuesto de Egresos Comprometido, Presupuesto de Egresos Devengado, Presupuesto de Egresos Ejercido y Presupuesto de Egresos Pagado, a continuación se presenta el total del presupuesto de la Consejería Jurídica del Gobernador.







GOBIERNO CONSTITUCIONAL DEL ESTADO DE CHIAPAS  
CONSEJERÍA JURÍDICA DEL GOBERNADOR  
SISTEMA CONTABLE 2021  
NOTAS A LOS ESTADOS FINANCIEROS  
DEL 1o. DE ENERO AL 31 DE DICIEMBRE DE 2021

Página 15 de 22

Fecha: 17/02/2022

CONCEPTO	2021
<b>Cuentas de Orden Presupuestarias</b>	
<b>Cuentas de Ingresos</b>	
Ley de Ingresos Estimada	0.00
Ley de Ingresos por Ejecutar	0.00
Modificaciones a la Ley de Ingresos Estimada	0.00
Ley de Ingresos Devengada	0.00
Ley de Ingresos Recaudada	0.00
<b>Cuentas de Egresos</b>	
Presupuesto de Egresos Aprobado	30,194,861.80
Modificaciones al Presupuesto de Egresos Aprobado	(62,687.06)
Presupuesto de Egresos por Ejercer	0.45
Presupuesto de Egresos Comprometido	0.00
Presupuesto de Egresos Devengado	1.321,469.93
Presupuesto de Egresos Ejercido	0.00
Presupuesto de Egresos Pagado	28,810,704.36



## NOTAS DE GESTIÓN ADMINISTRATIVA

### 1.- Introducción

La **Consejería Jurídica del Gobernador**; es un organismo auxiliar del Poder Ejecutivo del Estado de Chiapas, con personalidad jurídica, patrimonio propio, autonomía administrativa, presupuestal, financiera, técnica, de operación de gestión, y de ejecución, para el adecuado desarrollo de sus atribuciones, mismo que atenderá los asuntos que este instrumento y la normativa aplicable le señalen, además de los que le instruya directamente el Gobernador del Estado.

#### MISIÓN

Representar jurídicamente al Titular del Poder Ejecutivo del Estado en los asuntos en que éste intervenga, así como aquellos que le sean sometidos a su consideración por las Dependencias, Entidades de la Administración Pública y los municipios del Estado de Chiapas. Emitiendo para tal efecto criterios jurídicos que resultaran vinculantes; de la misma manera participar activamente en la actualización y simplificación del orden normativo local.

#### VISIÓN

Ser el organismo auxiliar que garantice la legalidad en todos aquellos actos en que participe el Titular del Poder Ejecutivo, dando certeza jurídica a los mismos, participar de forma activa en la modificación y simplificación del marco jurídico en que la administración pública funda su actuación

### 2.- Panorama Económico y Financiero

Para su funcionamiento, la Consejería Jurídica contará con los bienes muebles e inmuebles necesarios para el cumplimiento de sus atribuciones, así como con los recursos que le sean asignados por el Ejecutivo Estatal, de conformidad con las asignaciones presupuestales correspondientes.

### 3.- Autorización e Historia

#### *a) Fecha de Creación*

Con fecha 08 de Diciembre de 2018, se reforma la Ley Orgánica de la Administración Pública del Estado de Chiapas, a través del Decreto No. 020, publicado en el Periódico Oficial No. 414, Tomo III, de fecha 08 de diciembre de 2018 se crea la Consejería Jurídica del Gobernador

#### *b) Principales Cambios en su Estructura*

Mediante Decreto número 020, publicado en el Periódico Oficial No. 414, Tomo III de fecha 08 de Diciembre de 2018, se modificó la Ley Orgánica de la Administración Pública del Estado de Chiapas, a través de la cual se propicia una readecuación de las Dependencias del Ejecutivo del Estado, y redistribución de las atribuciones que deben asumir encontrándose dentro de éstas, la extinción del denominado Instituto de la Consejería Jurídica y de Asistencia Legal y se crea la **Consejería Jurídica del Gobernador**.

Para dar cumplimiento a Decreto anterior, las Dependencias Normativas, emitieron el Dictamen No. SH/CGRH//DEO/227/2018, de fecha 13 de diciembre de 2018.

#### **4.- Organización y Objeto Social**

##### **a) Objeto Social**

La **Consejería Jurídica del Gobernador** tiene por objeto principalmente la representación legal de los asuntos en el que el Gobernador del Estado sea parte, así como lo relativo a la coordinación ejecución y aplicación de los programas y acciones de actualización y mejora de la normatividad jurídica, asesoría legal, implementación y simplificación del orden normativo jurídico local, la definición y difusión de criterios administrativo-legales y demás determinaciones jurídicas que, como lo determina la Ley Orgánica de la Administración Pública del Estado de Chiapas, serán vinculantes y de observancia normativa para todas las Dependencias y Entidades de la Administración Pública Estatal, por lo que todo documento que éstas sometan a firma del Ejecutivo Estatal, deberá contar previamente con la validación del Consejero Jurídico del Gobernador. Además de lo anterior podrá prestar apoyo y asesoría en materia jurídica a los Municipios que lo soliciten.

##### **b) Principal Actividad**

- Dar apoyo técnico jurídico al Gobernador del Estado en todos aquellos asuntos que éste le encomiende
- Revisar y validar los proyectos de reglamentos, decretos, nombramientos, resoluciones del Titular del Poder Ejecutivo Estatal y demás instrumentos de carácter jurídico a efecto de someterlos a consideración y en su caso firma del Gobernador del Estado.
- Otorgar Asesoría Jurídica cuando el Gobernador del Estado, así lo acuerde en asuntos en que intervengan las dependencias de la Administración Pública Estatal
- Coordinar los programas de la normativa jurídica de la Administración Pública Estatal que apruebe del Gobernador del Estado.
- Prestar apoyo y asesoría en materia técnico jurídica a las entidades y municipios que lo soliciten.
- Asesorar al Gobernador del Estado respecto de los proyectos de convenios y contratos a celebrar con otras Entidades Federativas.

##### **c) Ejercicio Fiscal**

2021

##### **d) Régimen Jurídico**

La **Consejería Jurídica del Gobernador**; tendrá su domicilio legal en la Ciudad de Tuxtla Gutiérrez, Chiapas, pudiendo establecer domicilio convencionales en cualquier localidad del Estado e incluso para efectos de representación jurídica en cualquier otra Entidad, según Artículo 2 del Decreto por el que se crea la Consejería Jurídica del Gobernador.

##### **e) Consideraciones Fiscales del Ente**



La **Consejería Jurídica del Gobernador**, es un Organismo Auxiliar del Poder Ejecutivo del Estado de Chiapas, y tiene las siguientes obligaciones:

- 2% Impuesto Sobre Nóminas
- 10% de ISR por Arrendamientos de Inmuebles
- 2% Impuesto Sobre Nóminas a prestadores de servicios

### f) Estructura Organizacional Básica



### CONSEJERIA JURIDICA DEL GOBERNADOR

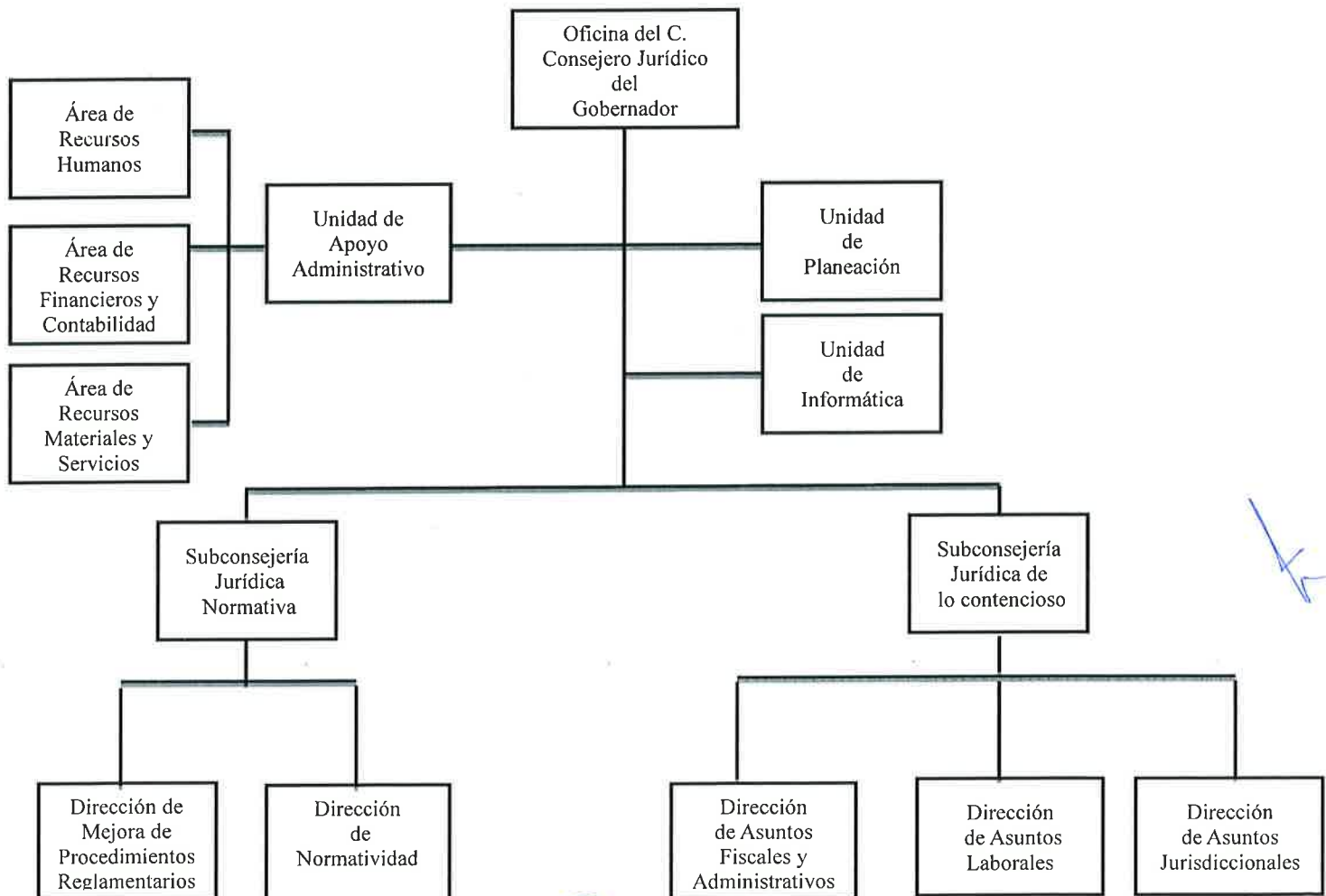



**g) Fideicomisos, Mandatos y Análogos de los cuales es Fideicomitente o Fideicomisario**

(No Aplica)

**5.- Bases de Preparación de los Estados Financieros**

Para llevar a cabo la preparación de los Estados Financieros del presente ejercicio se consideró lo siguiente:

a) Si se ha observado la normatividad emitida por el CONAC y las disposiciones legales aplicables.

Se ha observado de acuerdo a la Ley General de Contabilidad Gubernamental (LGCG), para la emisión de los Estados Financieros, en los términos estipulados de acuerdo a la ley en referencia.

b) La normatividad aplicada para el reconocimiento, valuación y revelación de los diferentes rubros de la información financiera, así como las bases de medición utilizadas para la elaboración de los Estados Financieros; por ejemplo: costo histórico, valor de realización, valor razonable, valor de recuperación o cualquier otro método empleado y los criterios de aplicación de los mismos.

Todas las cuentas que afectan de manera directa los recursos a la Consejería Jurídica del Gobernador, están considerados en términos financieros y se registran al costo real.

c) Postulados básicos.

Las bases de preparación de los Estados Financieros de la Consejería Jurídica del Gobernador, aplican los postulados básicos siguientes:

- 1.- Sustancia Económica
- 2.- Entes Públicos
- 3.- Existencia Permanente
- 4.- Revelación Suficiente
- 5.- Importancia Relativa
- 6.- Registro e Integración Presupuestaria
- 7.- Consolidación de la Información Financiera
- 8.- Devengado Contable
- 9.- Valuación
- 10.-Dualidad Económica
- 11.-Consistencia

d) Normatividad supletoria.

En caso de emplear varios grupos de normatividades (normatividades supletorias), deberá realizar la justificación razonable correspondiente, su alineación con los PBCG y a las características cualitativas asociadas descritas en el MCCG (documentos publicados en el Diario Oficial de la Federación, agosto 2009). (No Aplica)



GOBIERNO CONSTITUCIONAL DEL ESTADO DE CHIAPAS

CONSEJERÍA JURÍDICA DEL GOBERNADOR  
SISTEMA CONTABLE 2021

NOTAS A LOS ESTADOS FINANCIEROS

DEL 1o. DE ENERO AL 31 DE DICIEMBRE DE 2021

Página 20 de 22

Fecha: 17/02/2022

e) Para las Entidades que por primera vez estén implementando la base devengado de acuerdo a la Ley de Contabilidad; deberán considerar políticas de reconocimientos, plan de implementación, presentar los últimos Estados Financieros con la Normatividad anteriormente utilizada. (No Aplica).

**6.- Políticas de Contabilidad Significativas**

(No Aplica)

**7.- Posición en Moneda Extranjera y Protección por Riesgo Cambiario**

(No Aplica)

**8.- Reporte Analítico del Activo**

El estado analítico del activo, muestra la variación entre el saldo final y el saldo inicial del periodo.

Al 31 de diciembre de 2021, se reporta una variación negativa de \$ 1,976,830.44, el cual es mayor en comparación al ejercicio 2020.

La variación que presenta el activo, se integra de la siguiente manera:

- a) La variación negativa del rubro de efectivo y equivalentes por un importe de \$ 2,014,726.43 se debe a reintegros de cuentas emergentes de fondo revolvente, intereses generados, pago del ISR por Sueldos y Salarios, pago de retenciones a terceros, costos de nómina, y todas aquellas operaciones de diversos gastos: materiales y suministros, servicios generales.
- b) La variación negativa del rubro de derechos a recibir efectivo o equivalentes por un importe de \$5,996.42 se debe al registro del subsidio al empleo del mes de octubre a diciembre del ejercicio 2021.
- c) La variación positiva del rubro de Bienes Muebles por un importe de \$35,892.78 se debe a la adquisición de un reloj checador biométrico y que fue adquirido con recursos presupuestales, en el periodo que se informa.
- d) La variación positiva del rubro de Bienes Intangibles por un importe de \$7,999.63 se debe a la adquisición de un software de asistencia y que fue adquirido con recursos presupuestales, en el periodo que se informa.

CONCEPTO	SALDO INICIAL	CARGOS DEL PERIODO	ABONOS DEL PERIODO	SALDO FINAL	VARIACIÓN DEL PERIODO
<b>ACTIVO</b>	<b>16,014,643.63</b>	<b>41,446,664.20</b>	<b>43,423,494.64</b>	<b>14,037,813.19</b>	<b>(1,976,830.44)</b>
<b>Activo Circulante</b>	<b>7,827,114.27</b>	<b>41,398,051.79</b>	<b>43,418,774.64</b>	<b>5,806,391.42</b>	<b>(2,020,722.85)</b>
Efectivo y Equivalentes	7,821,069.31	41,286,423.98	43,301,150.41	5,806,342.88	(2,014,726.43)
Derechos a Recibir Efectivo o Equivalentes	6,044.96	111,627.81	117,624.23	48.54	(5,996.42)
<b>Activo No Circulante</b>	<b>8,187,529.36</b>	<b>48,612.41</b>	<b>4,720.00</b>	<b>8,231,421.77</b>	<b>43,892.41</b>
Bienes Muebles	1,567,704.43	40,612.78	4,720.00	1,603,597.21	35,892.78
Bienes Intangibles		7,999.63		7,999.63	7,999.63
Activos Diferidos	6,619,824.93			6,619,824.93	

**9.- Fideicomisos, Mandatos y Análogos**

(No Aplica)

**10.- Reporte de la Recaudación**

(No Aplica)

**11.- Información sobre la Deuda y el Reporte Analítico de la Deuda**

(No Aplica)

**12.- Calificaciones Otorgadas**

(No Aplica)

**13.- Proceso de Mejora**
**a) Principales Políticas de Control Interno**

- **Manual de Procedimientos:** Nos indica los procedimientos que debemos seguir de forma ordenada en el desarrollo de las actividades; evitando duplicidad de esfuerzos.
- **Ley General de Contabilidad Gubernamental (LGCG):** Nos establece los criterios generales que rigen la contabilidad gubernamental y la emisión de información financiera, incluyendo la presupuestaria y programática en forma razonable y transparente.
- **Normatividad Contable:** Tiene por objeto efectuar el registro contable de los recursos públicos y la preparación de informes financieros de forma armonizada, que dan transparencia para la interpretación, evaluación, fiscalización y entrega de informes; regulando las operaciones contables.

GOBIERNO CONSTITUCIONAL DEL ESTADO DE CHIAPAS  
CONSEJERÍA JURÍDICA DEL GOBERNADOR  
SISTEMA CONTABLE 2021  
NOTAS A LOS ESTADOS FINANCIEROS  
DEL 1o. DE ENERO AL 31 DE DICIEMBRE DE 2021

- **Normas Presupuestarias:** Nos indica cómo se ejecuta el gasto público, administrándolo con eficiencia, eficacia, economía, transparencia y honradez, para rendir cuentas de los recursos públicos, así mismo contribuir a fortalecer la armonización presupuestaria y contable.

**b) Medidas de Desempeño Financiero, Metas y Alcance**

1.- Se continúa trabajando en el cambio trascendental que es el proceso de armonización contable para atender en tiempo y forma el nuevo esquema de la contabilidad gubernamental, y generando así los beneficios en materia de información financiera, transparencia y rendición de cuentas.

**14.- Información por Segmentos**

(No Aplica)

**15.- Eventos Posteriores al Cierre**

(No Aplica)

**16.- Partes Relacionadas**

“No existen partes relacionadas que pudieran ejercer influencia significativa sobre la toma de decisiones financieras y operativas”

**17.- Responsabilidad sobre la Presentación Razonable de la Información Contable**

“Bajo protesta de decir verdad declaramos que los Estados Financieros y sus Notas, son razonablemente correctos y son responsabilidad del emisor”





**SISTEMA CONTABLE 2021**  
**ESTADO ANALÍTICO DE INGRESOS**  
**DEL 1o. DE ENERO AL 31 DE DICIEMBRE DE 2021**

 Fecha: Página 1 de 1  
17/02/2022

RUBRO DE INGRESOS	INGRESO					DIFERENCIA (RECAUDADO - ESTIMADO)
	ESTIMADO	AMPLIACIONES Y REDUCCIONES	MODIFICADO	DEVENGADO	RECAUDADO	
Impuestos	0.00	0.00	0.00	0.00	0.00	0.00
Cuotas y Aportaciones de Seguridad Social	0.00	0.00	0.00	0.00	0.00	0.00
Contribuciones de Mejoras	0.00	0.00	0.00	0.00	0.00	0.00
Derechos	0.00	0.00	0.00	0.00	0.00	0.00
Productos	0.00	0.00	0.00	0.00	0.00	0.00
Aprovechamientos	0.00	0.00	0.00	0.00	0.00	0.00
Ingresos por Venta de Bienes, Prestación de Servicios y Otros Ingresos	0.00	0.00	0.00	0.00	0.00	0.00
Participaciones, Aportaciones, Convenios, Incentivos Derivados de la Colaboración Fiscal y Fondos Distintos de Aportaciones	0.00	0.00	0.00	0.00	0.00	0.00
Transferencias, Asignaciones, Subsidios y Subvenciones, y Pensiones y Jubilaciones	30,194,861.80	(62,687.06)	30,132,174.74	30,132,174.74	30,132,174.74	(62,687.06)
Ingresos Derivados de Financiamientos	0.00	0.00	0.00	0.00	0.00	0.00
<b>Total</b>	<b>30,194,861.80</b>	<b>(62,687.06)</b>	<b>30,132,174.74</b>	<b>30,132,174.74</b>	<b>30,132,174.74</b>	
<b>Ingresos Excedentes</b>						<b>(62,687.06)</b>

RUBRO DE INGRESOS	INGRESO					DIFERENCIA (RECAUDADO - ESTIMADO)
	ESTIMADO	AMPLIACIONES Y REDUCCIONES	MODIFICADO	DEVENGADO	RECAUDADO	
<b>Ingresos del Poder Ejecutivo Federal o Estatal y de los Municipios</b>	<b>0.00</b>	<b>0.00</b>	<b>0.00</b>	<b>0.00</b>	<b>0.00</b>	<b>0.00</b>
Impuestos	0.00	0.00	0.00	0.00	0.00	0.00
Cuotas y Aportaciones de Seguridad Social	0.00	0.00	0.00	0.00	0.00	0.00
Contribuciones de Mejoras	0.00	0.00	0.00	0.00	0.00	0.00
Derechos	0.00	0.00	0.00	0.00	0.00	0.00
Productos	0.00	0.00	0.00	0.00	0.00	0.00
Aprovechamientos	0.00	0.00	0.00	0.00	0.00	0.00
Participaciones, Aportaciones, Convenios, Incentivos Derivados de la Colaboración Fiscal y Fondos Distintos de Aportaciones	0.00	0.00	0.00	0.00	0.00	0.00
Transferencias, Asignaciones, Subsidios y Subvenciones, y Pensiones y Jubilaciones	0.00	0.00	0.00	0.00	0.00	0.00
<b>Ingresos de los Entes públicos de los Poderes Legislativo y Judicial, de los Órganos Autónomos y del Sector Paraestatal o Paramunicipal, así como de las Empresas Productivas del Estado</b>	<b>30,194,861.80</b>	<b>(62,687.06)</b>	<b>30,132,174.74</b>	<b>30,132,174.74</b>	<b>30,132,174.74</b>	<b>(62,687.06)</b>
Cuotas y Aportaciones de Seguridad Social	0.00	0.00	0.00	0.00	0.00	0.00
Productos	0.00	0.00	0.00	0.00	0.00	0.00
Ingresos por Venta de Bienes, Prestación de Servicios y Otros Ingresos	0.00	0.00	0.00	0.00	0.00	0.00
Transferencias, Asignaciones, Subsidios y Subvenciones, y Pensiones y Jubilaciones	30,194,861.80	(62,687.06)	30,132,174.74	30,132,174.74	30,132,174.74	(62,687.06)
<b>Ingresos Derivados de Financiamiento</b>	<b>0.00</b>	<b>0.00</b>	<b>0.00</b>	<b>0.00</b>	<b>0.00</b>	<b>0.00</b>
Ingresos Derivados de Financiamientos	0.00	0.00	0.00	0.00	0.00	0.00
<b>Total</b>	<b>30,194,861.80</b>	<b>(62,687.06)</b>	<b>30,132,174.74</b>	<b>30,132,174.74</b>	<b>30,132,174.74</b>	
<b>Ingresos Excedentes</b>						<b>(62,687.06)</b>

**César Amin Aguilar Tejada**

Consejero Jurídico del C. Gobernador

**Cristóbal Domingo Bermúdez Navarro**

Jefe de la Unidad de Apoyo Administrativo

“Bajo protesta de decir verdad declaramos que los Estados Financieros y sus notas, son razonablemente correctos y son responsabilidad del emisor”.

**SISTEMA CONTABLE 2021**

**ESTADO ANALÍTICO DE INGRESOS/CON RECURSOS DEL EJERCICIO**  
**DEL 1o. DE ENERO AL 31 DE DICIEMBRE DE 2021**

Fecha:

RUBRO DE INGRESOS	INGRESO					DIFERENCIA
	ESTIMADO	AMPLIACIONES Y REDUCCIONES	MODIFICADO	DEVENGADO	RECAUDADO	(RECAUDADO - ESTIMADO)
Impuestos	0.00	0.00	0.00	0.00	0.00	0.00
Cuotas y Aporaciones de Seguridad Social	0.00	0.00	0.00	0.00	0.00	0.00
Contribuciones de Mejoras	0.00	0.00	0.00	0.00	0.00	0.00
Derechos	0.00	0.00	0.00	0.00	0.00	0.00
Productos	0.00	0.00	0.00	0.00	0.00	0.00
Aprovechamientos	0.00	0.00	0.00	0.00	0.00	0.00
Ingresos por Venta de Bienes, Prestación de Servicios y Otros Ingresos	0.00	0.00	0.00	0.00	0.00	0.00
Participaciones, Aportaciones, Convenios, Incentivos Derivados de la Colaboración Fiscal y Fondos Distintos de Aportaciones	0.00	0.00	0.00	0.00	0.00	0.00
Transferencias, Asignaciones, Subsidios y Subvenciones, y Pensiones y Jubilaciones	30,194,861.80	(148,297.81)	30,046,563.99	30,046,563.99	30,046,563.99	(148,297.81)
Ingresos Derivados de Financiamientos	0.00	0.00	0.00	0.00	0.00	0.00
<b>Total</b>	<b>30,194,861.80</b>	<b>(148,297.81)</b>	<b>30,046,563.99</b>	<b>30,046,563.99</b>	<b>30,046,563.99</b>	
<b>Ingresos Excedentes</b>						<b>(148,297.81)</b>

RUBRO DE INGRESOS	INGRESO					DIFERENCIA
	ESTIMADO	AMPLIACIONES Y REDUCCIONES	MODIFICADO	DEVENGADO	RECAUDADO	(RECAUDADO - ESTIMADO)
<b>Ingresos del Poder Ejecutivo Federal o Estatal y de los Municipios</b>	<b>0.00</b>	<b>0.00</b>	<b>0.00</b>	<b>0.00</b>	<b>0.00</b>	<b>0.00</b>
Impuestos	0.00	0.00	0.00	0.00	0.00	0.00
Cuotas y Aportaciones de Seguridad Social	0.00	0.00	0.00	0.00	0.00	0.00
Contribuciones de Mejoras	0.00	0.00	0.00	0.00	0.00	0.00
Derechos	0.00	0.00	0.00	0.00	0.00	0.00
Productos	0.00	0.00	0.00	0.00	0.00	0.00
Aprovechamientos	0.00	0.00	0.00	0.00	0.00	0.00
Participaciones, Aportaciones, Convenios, Incentivos Derivados de la Colaboración Fiscal y Fondos Distintos de Aportaciones	0.00	0.00	0.00	0.00	0.00	0.00
Transferencias, Asignaciones, Subsidios y Subvenciones, y Pensiones y Jubilaciones	0.00	0.00	0.00	0.00	0.00	0.00
<b>Ingresos de los Entes públicos de los Poderes Legislativo y Judicial, de los Órganos Autónomos y del Sector Paraestatal o Paramunicipal, así como de las Empresas Productivas del Estado</b>	<b>30,194,861.80</b>	<b>(148,297.81)</b>	<b>30,046,563.99</b>	<b>30,046,563.99</b>	<b>30,046,563.99</b>	<b>(148,297.81)</b>
Cuotas y Aportaciones de Seguridad Social	0.00	0.00	0.00	0.00	0.00	0.00
Productos	0.00	0.00	0.00	0.00	0.00	0.00
Ingresos por Venta de Bienes, Prestación de Servicios y Otros Ingresos	0.00	0.00	0.00	0.00	0.00	0.00
Transferencias, Asignaciones, Subsidios y Subvenciones, y Pensiones y Jubilaciones	30,194,861.80	(148,297.81)	30,046,563.99	30,046,563.99	30,046,563.99	(148,297.81)
<b>Ingresos Derivados de Financiamiento</b>	<b>0.00</b>	<b>0.00</b>	<b>0.00</b>	<b>0.00</b>	<b>0.00</b>	<b>0.00</b>
Ingresos Derivados de Financiamientos	0.00	0.00	0.00	0.00	0.00	0.00
<b>Total</b>	<b>30,194,861.80</b>	<b>(148,297.81)</b>	<b>30,046,563.99</b>	<b>30,046,563.99</b>	<b>30,046,563.99</b>	
<b>Ingresos Excedentes</b>						<b>(148,297.81)</b>

**César Amín Aguilar Tejada**

Consejero Jurídico del C. Gobernador

**Cristóbal Domingo Bermúdez Navarro**

Jefe de la Unidad de Apoyo Administrativo

"Bajo protesta de decir verdad declaramos que los Estados Financieros y sus notas, son razonablemente correctos y son responsabilidad del emisor".

SISTEMA CONTABLE 2021

ESTADO ANALÍTICO DE INGRESOS/CON RECURSOS DE AÑOS ANTERIORES

DEL 1o. DE ENERO AL 31 DE DICIEMBRE DE 2021

Fecha:

17/02/2022

RUBRO DE INGRESOS	INGRESO					DIFERENCIA
	ESTIMADO	AMPLIACIONES Y REDUCCIONES	MODIFICADO	DEVENGADO	RECAUDADO	(RECAUDADO - ESTIMADO)
Impuestos	0.00	0.00	0.00	0.00	0.00	0.00
Cuotas y Aportaciones de Seguridad Social	0.00	0.00	0.00	0.00	0.00	0.00
Contribuciones de Mejoras	0.00	0.00	0.00	0.00	0.00	0.00
Derechos	0.00	0.00	0.00	0.00	0.00	0.00
Productos	0.00	0.00	0.00	0.00	0.00	0.00
Aprovechamientos	0.00	0.00	0.00	0.00	0.00	0.00
Ingresos por Venta de Bienes, Prestación de Servicios y Otros Ingresos	0.00	0.00	0.00	0.00	0.00	0.00
Participaciones, Aportaciones, Convenios, Incentivos Derivados de la Colaboración Fiscal y Fondos Distintos de Aportaciones	0.00	0.00	0.00	0.00	0.00	0.00
Transferencias, Asignaciones, Subsidios y Subvenciones, y Pensiones y Jubilaciones	0.00	85,610.75	85,610.75	85,610.75	85,610.75	85,610.75
Ingresos Derivados de Financiamientos	0.00	0.00	0.00	0.00	0.00	0.00
<b>Total</b>	<b>0.00</b>	<b>85,610.75</b>	<b>85,610.75</b>	<b>85,610.75</b>	<b>85,610.75</b>	
				<b>Ingresos Excedentes</b>		<b>85,610.75</b>

RUBRO DE INGRESOS	INGRESO					DIFERENCIA
	ESTIMADO	AMPLIACIONES Y REDUCCIONES	MODIFICADO	DEVENGADO	RECAUDADO	(RECAUDADO - ESTIMADO)
<b>Ingresos del Poder Ejecutivo Federal o Estatal y de los Municipios</b>	<b>0.00</b>	<b>0.00</b>	<b>0.00</b>	<b>0.00</b>	<b>0.00</b>	<b>0.00</b>
Impuestos	0.00	0.00	0.00	0.00	0.00	0.00
Cuotas y Aportaciones de Seguridad Social	0.00	0.00	0.00	0.00	0.00	0.00
Contribuciones de Mejoras	0.00	0.00	0.00	0.00	0.00	0.00
Derechos	0.00	0.00	0.00	0.00	0.00	0.00
Productos	0.00	0.00	0.00	0.00	0.00	0.00
Aprovechamientos	0.00	0.00	0.00	0.00	0.00	0.00
Participaciones, Aportaciones, Convenios, Incentivos Derivados de la Colaboración Fiscal y Fondos Distintos de Aportaciones	0.00	0.00	0.00	0.00	0.00	0.00
Transferencias, Asignaciones, Subsidios y Subvenciones, y Pensiones y Jubilaciones	0.00	0.00	0.00	0.00	0.00	0.00
<b>Ingresos de los Entes públicos de los Poderes Legislativo y Judicial, de los Órganos Autónomos y del Sector Paraestatal o Paramunicipal, así como de las Empresas Productivas del Estado</b>	<b>0.00</b>	<b>85,610.75</b>	<b>85,610.75</b>	<b>85,610.75</b>	<b>85,610.75</b>	<b>85,610.75</b>
Cuotas y Aportaciones de Seguridad Social	0.00	0.00	0.00	0.00	0.00	0.00
Productos	0.00	0.00	0.00	0.00	0.00	0.00
Ingresos por Venta de Bienes, Prestación de Servicios y Otros Ingresos	0.00	0.00	0.00	0.00	0.00	0.00
Transferencias, Asignaciones, Subsidios y Subvenciones, y Pensiones y Jubilaciones	0.00	85,610.75	85,610.75	85,610.75	85,610.75	85,610.75
<b>Ingresos Derivados de Financiamiento</b>	<b>0.00</b>	<b>0.00</b>	<b>0.00</b>	<b>0.00</b>	<b>0.00</b>	<b>0.00</b>
Ingresos Derivados de Financiamientos	0.00	0.00	0.00	0.00	0.00	0.00
<b>Total</b>	<b>0.00</b>	<b>85,610.75</b>	<b>85,610.75</b>	<b>85,610.75</b>	<b>85,610.75</b>	
				<b>Ingresos Excedentes</b>		<b>85,610.75</b>

César Amín Aguilar Tejada

Consejero Jurídico del C. Gobernador

Cristóbal Domingo Bermúdez Navarro

Jefe de la Unidad de Apoyo Administrativo

"Bajo protesta de decir verdad declaramos que los Estados Financieros y sus notas, son razonablemente correctos y son responsabilidad del emisor".



GOBIERNO CONSTITUCIONAL DEL ESTADO DE CHIAPAS

CONSEJERÍA JURÍDICA DEL GOBERNADOR

SISTEMA CONTABLE 2021

ENDEUDAMIENTO NETO

DEL 1o. DE ENERO AL 31 DE DICIEMBRE DE 2021

Página 1 de 1

Fecha:

17/02/2022

IDENTIFICACIÓN DE CRÉDITO O INSTRUMENTO	CONTRATACIÓN/ COLOCACIÓN	AMORTIZACIÓN	ENDEUDAMIENTO NETO
CRÉDITOS BANCARIOS			

TOTAL CRÉDITOS BANCARIOS

OTROS INSTRUMENTOS DE DEUDA

**NO APLICA**

TOTAL OTROS INSTRUMENTOS DE DEUDA  
TOTAL

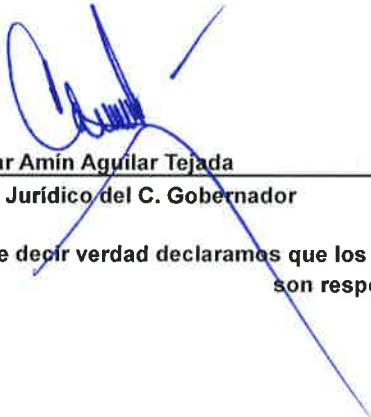
  
César Amin Aguilar Tejada  
Consejero Jurídico del C. Gobernador

  
Cristóbal Domingo Bermúdez Navarro  
Jefe de la Unidad de Apoyo Administrativo

“Bajo protesta de decir verdad declaramos que los Estados Financieros y sus notas, son razonablemente correctos y son responsabilidad del emisor”.



GOBIERNO CONSTITUCIONAL DEL ESTADO DE CHIAPAS  
CONSEJERÍA JURÍDICA DEL GOBERNADOR

SISTEMA CONTABLE 2021  
INTERESES DE LA DEUDA  
DEL 1o. DE ENERO AL 31 DE DICIEMBRE DE 2021

Fecha:

Página 1 de 1  
17/02/2022

IDENTIFICACIÓN DE CRÉDITO O INSTRUMENTO	DEVENGADO	PAGADO
CRÉDITOS BANCARIOS		

TOTAL DE INTERESES DE CRÉDITOS BANCARIOS

OTROS INSTRUMENTOS DE DEUDA
-----------------------------

TOTAL DE INTERESES DE OTROS INSTRUMENTOS DE DEUDA

TOTAL

# NO APLICA

  
César Amín Aguilar Tejada

Consejero Jurídico del C. Gobernador

  
Cristóbal Domingo Bermúdez Navarro

Jefe de la Unidad de Apoyo Administrativo

"Bajo protesta de decir verdad declaramos que los Estados Financieros y sus notas, son razonablemente correctos y son responsabilidad del emisor".



**GOBIERNO CONSTITUCIONAL DEL ESTADO DE CHIAPAS  
CONSEJERÍA JURÍDICA DEL GOBERNADOR**

**SISTEMA CONTABLE 2021  
INDICADORES DE POSTURA FISCAL  
DEL 1o. DE ENERO AL 31 DE DICIEMBRE DE 2021**

Fecha:

CONCEPTO	ESTIMADO	DEVENGADO	PAGADO
<b>I. Ingresos Presupuestarios</b>	<b>30,194,861.80</b>	<b>30,132,174.74</b>	<b>30,132,174.74</b>
Ingresos del Gobierno de la Entidad Federativa	0.00	0.00	0.00
Ingresos del Sector Paraestatal	30,194,861.80	30,132,174.74	30,132,174.74
<b>II. Egresos Presupuestarios</b>	<b>30,194,861.80</b>	<b>30,132,174.29</b>	<b>28,810,704.36</b>
Egresos del Gobierno de la Entidad Federativa	0.00	0.00	0.00
Egresos del Sector Paraestatal	30,194,861.80	30,132,174.29	28,810,704.36
<b>III. Balance Presupuestario (Superávit o Déficit) (III = I - II)</b>	<b>0.00</b>	<b>0.45</b>	<b>1,321,470.38</b>

CONCEPTO	ESTIMADO	DEVENGADO	PAGADO
<b>III. Balance Presupuestario (Superávit o Déficit)</b>	<b>0.00</b>	<b>0.45</b>	<b>1,321,470.38</b>
<b>IV. Intereses, Comisiones y Gastos de la Deuda</b>	<b>0.00</b>	<b>0.00</b>	<b>0.00</b>
<b>V. Balance Primario (Superávit o Déficit) (V = III - IV)</b>	<b>0.00</b>	<b>0.45</b>	<b>1,321,470.38</b>

CONCEPTO	ESTIMADO	DEVENGADO	PAGADO
<b>A. Financiamiento</b>	<b>0.00</b>	<b>0.00</b>	<b>0.00</b>
<b>B. Amortización de la Deuda</b>	<b>0.00</b>	<b>0.00</b>	<b>0.00</b>
<b>C. Endeudamiento o Desendeudamiento (C= A - B)</b>	<b>0.00</b>	<b>0.00</b>	<b>0.00</b>

**César Amín Aguilar Tejada**  
Consejero Jurídico del C. Gobernador

**Cristóbal Domingo Bermúdez Navarro**  
Jefe de la Unidad de Apoyo Administrativo

**“Bajo protesta de decir verdad declaramos que los Estados Financieros y sus notas, son razonablemente correctos y son responsabilidad del emisor”.**

**GOBIERNO CONSTITUCIONAL DEL ESTADO DE CHIAPAS  
 CONSEJERÍA JURÍDICA DEL GOBERNADOR**

**SISTEMA CONTABLE 2021**

**INDICADORES DE POSTURA FISCAL / CON RECURSOS DEL EJERCICIO**

**DEL 1o. DE ENERO AL 31 DE DICIEMBRE DE 2021**

Página 1 de 1

Fecha: 17/02/2022

CONCEPTO	ESTIMADO	DEVENGADO	PAGADO
<b>I. Ingresos Presupuestarios</b>	<b>30,194,861.80</b>	<b>30,046,563.99</b>	<b>30,046,563.99</b>
Ingresos del Gobierno de la Entidad Federativa	0.00	0.00	0.00
Ingresos del Sector Paraestatal	30,194,861.80	30,046,563.99	30,046,563.99
<b>II. Egresos Presupuestarios</b>	<b>30,194,861.80</b>	<b>30,046,563.54</b>	<b>28,725,093.61</b>
Egresos del Gobierno de la Entidad Federativa	0.00	0.00	0.00
Egresos del Sector Paraestatal	30,194,861.80	30,046,563.54	28,725,093.61
<b>III. Balance Presupuestario (Superávit o Déficit) (III = I - II)</b>	<b>0.00</b>	<b>0.45</b>	<b>1,321,470.38</b>

CONCEPTO	ESTIMADO	DEVENGADO	PAGADO
<b>III. Balance Presupuestario (Superávit o Déficit)</b>	<b>0.00</b>	<b>0.45</b>	<b>1,321,470.38</b>
<b>IV. Intereses, Comisiones y Gastos de la Deuda</b>	<b>0.00</b>	<b>0.00</b>	<b>0.00</b>
<b>V. Balance Primario (Superávit o Déficit) (V = III - IV)</b>	<b>0.00</b>	<b>0.45</b>	<b>1,321,470.38</b>

CONCEPTO	ESTIMADO	DEVENGADO	PAGADO
<b>A. Financiamiento</b>	<b>0.00</b>	<b>0.00</b>	<b>0.00</b>
<b>B. Amortización de la Deuda</b>	<b>0.00</b>	<b>0.00</b>	<b>0.00</b>
<b>C. Endeudamiento o Desendeudamiento (C= A - B)</b>	<b>0.00</b>	<b>0.00</b>	<b>0.00</b>

  
 César Amín Aguilar Tejada  
 Consejero Jurídico del C. Gobernador

  
 Cristóbal Domingo Bermúdez Navarro  
 Jefe de la Unidad de Apoyo Administrativo

**“Bajo protesta de decir verdad declaramos que los Estados Financieros y sus notas, son razonablemente correctos y son responsabilidad del emisor”.**



**SISTEMA CONTABLE 2021  
INDICADORES DE POSTURA FISCAL / CON RECURSOS DE AÑOS ANTERIORES  
DEL 1o. DE ENERO AL 31 DE DICIEMBRE DE 2021**

Fecha:

CONCEPTO	ESTIMADO	DEVENGADO	PAGADO
<b>I. Ingresos Presupuestarios</b>	<b>0.00</b>	<b>85,610.75</b>	<b>85,610.75</b>
Ingresos del Gobierno de la Entidad Federativa	0.00	0.00	0.00
Ingresos del Sector Paraestatal	0.00	85,610.75	85,610.75
<b>II. Egresos Presupuestarios</b>	<b>0.00</b>	<b>85,610.75</b>	<b>85,610.75</b>
Egresos del Gobierno de la Entidad Federativa	0.00	0.00	0.00
Egresos del Sector Paraestatal	0.00	85,610.75	85,610.75
<b>III. Balance Presupuestario (Superávit o Déficit) (III = I - II)</b>	<b>0.00</b>	<b>0.00</b>	<b>0.00</b>

CONCEPTO	ESTIMADO	DEVENGADO	PAGADO
<b>III. Balance Presupuestario (Superávit o Déficit)</b>	<b>0.00</b>	<b>0.00</b>	<b>0.00</b>
<b>IV. Intereses, Comisiones y Gastos de la Deuda</b>	<b>0.00</b>	<b>0.00</b>	<b>0.00</b>
<b>V. Balance Primario (Superávit o Déficit) (V = III - IV)</b>	<b>0.00</b>	<b>0.00</b>	<b>0.00</b>

CONCEPTO	ESTIMADO	DEVENGADO	PAGADO
<b>A. Financiamiento</b>	<b>0.00</b>	<b>0.00</b>	<b>0.00</b>
<b>B. Amortización de la Deuda</b>	<b>0.00</b>	<b>0.00</b>	<b>0.00</b>
<b>C. Endeudamiento o Desendeudamiento (C= A - B)</b>	<b>0.00</b>	<b>0.00</b>	<b>0.00</b>

  
 César Amin Aguilar Tejada  
 Consejero Jurídico del C. Gobernador

  
 Cristóbal Domingo Bermúdez Navarro  
 Jefe de la Unidad de Apoyo Administrativo

**“Bajo protesta de decir verdad declaramos que los Estados Financieros y sus notas, son razonablemente correctos y son responsabilidad del emisor”.**







**GOBIERNO CONSTITUCIONAL DEL ESTADO DE CHIAPAS  
CONSEJERÍA JURÍDICA DEL GOBERNADOR**

**SISTEMA CONTABLE 2021  
RELACIÓN DE ESQUEMAS BURSÁTILES Y COBERTURAS FINANCIERAS  
DEL 1o. DE ENERO AL 31 DE DICIEMBRE DE 2021**

Página 1 de 1  
Fecha: 17/02/2022

**RELACIÓN DE ESQUEMAS BURSÁTILES Y DE COBERTURAS FINANCIERAS**

---

**NO APLICA**



GOBIERNO CONSTITUCIONAL DEL ESTADO DE CHIAPAS  
CONSEJERÍA JURÍDICA DEL GOBERNADOR

SISTEMA CONTABLE 2021  
RELACIÓN DE CUENTAS BANCARIAS PRODUCTIVAS ESPECÍFICAS

DEL 1o. DE ENERO AL 31 DE DICIEMBRE DE 2021

Fecha:

Página 1 de 1  
17/02/2022

FONDO, PROGRAMA O CONVENIO	DATOS DE LA CUENTA BANCARIA		
	INSTITUCIÓN BANCARIA	NÚMERO DE CUENTA	TIPO DE CUENTA

**NO APLICA**

César Amín Aguilar Tejada  
Consejero Jurídico del C. Gobernador

Cristóbal Domingo Bermúdez Navarro  
Jefe de la Unidad de Apoyo Administrativo

"Bajo protesta de decir verdad declaramos que los Estados Financieros y sus notas, son razonablemente correctos y son responsabilidad del emisor".



GOBIERNO CONSTITUCIONAL DEL ESTADO DE CHIAPAS

CONSEJERÍA JURÍDICA DEL GOBERNADOR

SISTEMA CONTABLE 2021

RELACIÓN DE BIENES MUEBLES QUE COMPONEN SU PATRIMONIO

Cuenta Pública al 31 de diciembre de 2021

Página 1 de 2

Hora: 11:22:52a. m.

Fecha: 17/02/2022

Código	Descripción del Bien	Valor en Libros
1241	Mobiliario y Equipo de Administración	827,697.83
1241 111A0109 0001	1 Conjunto Ejecutivo Modular Marca Kukulkan	10,687.32
1241 111A0109 0002	1 Credenza Heavy Marca Kukulkan, según Factura 10555	5,355.96
1241 111A0109 0004	6 Archiveros Verticales 4 Gavetas, según Factura 10555	27,683.10
1241 111A0109 0006	10 Escritorios Secretariales según Factura 10555	28,174.40
1241 111A0110 0002	1 Silla Ergonomica Mesh Pu F-POSA 092 904	2,379.00
1241 111A0110 0007	3 Centro Modular secretarial Mod. Ig-3 F-6818 a la 6821	15,743.52
1241 111A0110 0010	1 Sillon ejecutivo Mod. 1120-CP brazos integrados F-6818 a la 6821	6,355.64
1241 131A0101 0024	1 Modulo Operativo Marca Kukulkan	3,350.00
1241 311A0102 0004	1 Teclado Marca Compaq	379.73
1241 311A0104 0004	2 Mouse HP Compaq Business Dektop DC7100CMT	487.84
1241 311A0105 0003	1 Mouse según Factura 23250A	243.92
1241 311A0108 0037	1 Mouse según Factura 5647	109.25
1241 311A0109 0002	19 CPU Optiplex 760 Minitorre, según Factura 1192	248,172.30
1241 311A0109 0003	8 Impresoras Laser 2330 DN, según Factura 1197	46,000.00
1241 311A0109 0012	1 Escaner I40 Marca Kodak F-1574 a la 1598	34,800.00
1241 311A0110 0006	1 Escaner I40 Marca Kodak F-1574 a la 1598	34,800.00
1241 311A0110 0010	2 Pantallas Informativas LG F-1574 a la 1598	46,400.00
1241 31581515 0003	1 Laptop HP 640 G1 Probook Core I5-4300M, según Factura C08272	17,204.54
1241 31581821 0002	1 Computadora Portatil Marca Dell Vostro 3400, Factura E46F3C531410	14,790.00
1241 31581821 0003	1 Computadora Portatil Marca Dell Vostro 3400, Factura E46F3C531410	14,790.00
1241 31584119 0002	1 Impresora Multifuncional Marca Kyocera ModeloO M3145IDN, Serie R4V9708759, según Factura-MT14280	36,661.90
1241 31584119 0003	3 Escaner Marca Canon, según Factura AR18761	33,772.20
1241 331A0104 0016	1 Monitor y 2 Teclados segun Factura 1368	7,526.75
1241 331A0105 0004	1 Impresora HP según Factura 1518-1520	1,920.50
1241 331A0106 0007	2 Servidor Marca HP según Factura 263-264	132,554.16
1241 331A0107 0003	1 Impresora Marca HP, según Factura 2732-2737	6,500.00
1241 331A0108 0011	1 Monitor, 1 Mouse y 1 Teclado Marca Dell, según Factura 977-1003	943.00
1241 911A0109 0001	1 Reloj Checador Metalico Manual Eléctrico 2204-SP, según Factura GAFB-004136	4,242.09
1241 911A0111 0001	1 Perforadora/Encuadernadora Dual Twin Binder F-GAFB-013133	6,584.17
1241 911A0111 0002	2 Frigoriferos Whirpool Mod. WRP05DXA, WS550IQ, WRP05DXLD, WS550ID F-2500	8,816.00
1241 911A0116 0002	1 Aspiradora Marca Koblenz serie13-166k F-F0454 Inventario 2340016000003	2,975.40
1241 91581719 0003	1 Aire Acondicionado Minisplit, X2, 24,000BTU 220V Solo Frio, según Factura DE21FA2419B6	8,810.20
1241 91581719 0004	1 Aire Acondicionado Minisplit, X2, 24, 000BTU 220V Solo Frio, según Factura 6062081909	9,006.21
1241 91581821 0002	1 RELOJ BIOMETRICO MOD. NEO CONENECT PLUS, FACTURA FF2EC2260A8B	6,312.78
1241 931A0101 0001	1 Televisor A/C Marca Sony de 14 Pulgadas Serie 4006429, según Factura 1775	3,165.95
1242	Mobiliario y Equipo Educativo y Recreativo	2,650.00

**SISTEMA CONTABLE 2021**
**RELACIÓN DE BIENES MUEBLES QUE COMPONEN SU PATRIMONIO**
**Cuenta Pública al 31 de diciembre de 2021**

Página 2 de 2

Hora: 11:22:52a. m.

Fecha: 17/02/2022

Código	Descripción del Bien	Valor en Libros
1242 111A0107 0003	1 Cañon de Proyeccion Mca Optima Mod. EP 719 (588-590 y 592)	2,650.00
1244	Vehiculos y Equipo de Transporte	745,169.00
1244 111A0108 0001	UNIDAD CORSA 4 PTAS., COLOR BLANCO NEVADA, SERIE 93CXM19208C136707, FAC. A 10141	119,791.00
1244 131A0104 0001	1 VEHICULO NISSAN MOD. 2004 COLOR ROJO FAC-14637 ECONOMICO No. 23400100001 SERIE No. 3N6CD13S24K054786	137,100.00
1244 131A0108 0002	1 VEHICULO TOYOTA MOD. 2008 COLOR BLANCO FAC-4941 ECONOMICO No. 20105080004 No. SERIE JTMZD33V586079405	255,200.00
1244 131A0109 0003	1 VEHICULO CHEVROLET MOD. 2009 COLOR BLANCO FAC-12963 ECONOMICO No. 20105080003, SERIE No. 3G1TU51669L110755	132,878.00
1244 131A0110 0004	1 VEHICULO PONTIAC MOD. 2010 COLOR BLANCO FAC-5192 ECONOMICO No. 20105100001, SERIE No. KL2MJ6A05AC557974	100,200.00
1246	Maquinaria, Otros Equipos y Herramientas	28,080.38
1246 411A0109 0002	1 Minisplit 1200BTU Marca Carrier Modelo 53HPC123C-G, según Factura 30859	5,709.58
1246 411A0109 0003	1 Aire Acondicionado Marca Carrier Modelo 53DFF263T, según Factura 31438	17,250.00
1246 511A0109 0007	1 Equipo de Radiocomunicación Portatil, según Factura 5054-5057	3,050.80
1246 511A0109 0008	1 Switch Baseline 2024, Factura 1200	2,070.00

 César Amín Aguilar Tejada

Consejero Jurídico del C. Gobernador

 Cristóbal Domingo Bermúdez Navarro

Jefe de la Unidad de Apoyo Administrativo

"Bajo protesta de decir verdad declaramos que los Estados Financieros y sus notas, son razonablemente correctos y son responsabilidad del emisor".



**GOBIERNO CONSTITUCIONAL DEL ESTADO DE CHIAPAS**  
**CONSEJERÍA JURÍDICA DEL GOBERNADOR**

**SISTEMA CONTABLE 2021**

**RELACIÓN DE BIENES INMUEBLES QUE COMPONEN SU PATRIMONIO**

**Cuenta Pública al 31 de diciembre de 2021**

Página 1 de 1

Hora: 11:23:44a. m.

Fecha: 17/02/2022

Código	Descripción del Bien	Valor en Libros
--------	----------------------	-----------------

**No presenta saldos a la fecha**

  
César Amin Aguilar Tejeda

Consejero Jurídico del C. Gobernador

  
Cristóbal Domingo Bermúdez Navarro

Jefe de la Unidad de Apoyo Administrativo

"Bajo protesta de decir verdad declaramos que los Estados Financieros y sus notas, son razonablemente correctos y son responsabilidad del emisor".



GOBIERNO CONSTITUCIONAL DEL ESTADO DE CHIAPAS  
CONSEJERÍA JURÍDICA DEL GOBERNADOR

SISTEMA CONTABLE 2021

RELACIÓN DE ACTIVOS INTANGIBLES QUE COMPONEN SU PATRIMONIO

Cuenta Pública al 31 de diciembre de 2021

Página 1 de 1

Hora: 11:24:52a. m.

Fecha: 17/02/2022

Código	Descripción del Bien	Valor en Libros
--------	----------------------	-----------------

1259	Otros Activos Intangibles	7,999.63
1259 11581821 0002	SOFTWARE DE ASISTENCIA IBIX, FACTURA FF2EC2260A8B	7,999.63

  
César Amín Aguilar Tejada

Consejero Jurídico del C. Gobernador

  
Cristóbal Domingo Bermúdez Navarro

Jefe de la Unidad de Apoyo Administrativo

"Bajo protesta de decir verdad declaramos que los Estados Financieros y sus notas, son razonablemente correctos y son responsabilidad del emisor".

Concepto	31 de diciembre de 2021	31 de diciembre de 2020	Concepto	31 de diciembre de 2021	31 de diciembre de 2020
<b>ACTIVO</b>			<b>PASIVO</b>		
<b>Activo Circulante</b>			<b>Pasivo Circulante</b>		
<b>Efectivo y Equivalentes</b>	<b>5,806,342.88</b>	<b>7,821,069.31</b>	<b>Cuentas por Pagar a Corto Plazo</b>	<b>1,317,676.90</b>	<b>1,315,655.48</b>
Efectivo			Servicios Personales por Pagar a Corto Plazo	685,022.08	748,350.91
Bancos/Tesorería			Proveedores por Pagar a Corto Plazo		
Bancos/Dependencias y Otros	12.61	9,058.30	Contratistas por Obras Públicas por Pagar a Corto Plazo		
Inversiones Temporales (Hasta 3 Meses)			Participaciones y Aportaciones por Pagar a Corto Plazo		
Fondos con Afectación Específica	5,806,330.27	7,812,011.01	Transferencias Otorgadas por Pagar a Corto Plazo		3,503.51
Depósitos de Fondos de Terceros en Garantía y/o Administración			Intereses, Comisiones y Otros Gastos de la Deuda Pública por Pagar a Corto Plazo		
Otros Efectivos y Equivalentes			Retenciones y Contribuciones por Pagar a Corto Plazo	632,654.82	563,801.06
<b>Derechos a Recibir Efectivo o Equivalentes</b>	<b>48.54</b>	<b>6,044.96</b>	Devoluciones de la Ley de Ingresos por Pagar a Corto Plazo		
Inversiones Financieras de Corto Plazo			Otras Cuentas por Pagar a Corto Plazo		
Cuentas por Cobrar a Corto Plazo	48.54	6,044.96	<b>Documentos por Pagar a Corto Plazo</b>	<b>0.00</b>	<b>0.00</b>
Deudores Diversos por Cobrar a Corto Plazo			Documentos Comerciales por Pagar a Corto Plazo		
Ingresos por Recuperar a Corto Plazo			Documentos con Contratistas por Obras Públicas por Pagar a Corto Plazo		
Deudores por Anticipos de la Tesorería a Corto Plazo			Otros Documentos por Pagar a Corto Plazo		
Préstamos Otorgados a Corto Plazo			<b>Porción a Corto Plazo de la Deuda Pública a Largo Plazo</b>	<b>0.00</b>	<b>0.00</b>
Otros Derechos a Recibir Efectivo o Equivalentes a Corto Plazo			Porción a Corto Plazo de la Deuda Pública		
<b>Derechos a Recibir Bienes o Servicios</b>	<b>0.00</b>	<b>0.00</b>	Porción a Corto Plazo de Arrendamiento Financiero		
Anticipos a Proveedores por Adquisición de Bienes y Prestación de Servicios a Corto Plazo			<b>Títulos y Valores a Corto Plazo</b>	<b>0.00</b>	<b>0.00</b>
Anticipo a Proveedores por Adquisición de Bienes Inmuebles y Muebles a Corto Plazo			<b>Pasivos Diferidos a Corto Plazo</b>	<b>0.00</b>	<b>0.00</b>
Anticipo a Proveedores por Adquisición de Bienes Intangibles a Corto Plazo			Ingresos Cobrados por Adelantado a Corto Plazo		
Anticipo a Contratistas por Obras Públicas a Corto Plazo			Intereses Cobrados por Adelantado a Corto Plazo		
Otros Derechos a Recibir Bienes o Servicios a Corto Plazo			Otros Pasivos Diferidos a Corto Plazo		
<b>Inventarios</b>	<b>0.00</b>	<b>0.00</b>	<b>Fondos y Bienes de Terceros en Garantía y/o Administración a Corto Plazo</b>	<b>0.00</b>	<b>0.00</b>
Inventario de Mercancías para Venta			Fondos en Garantía a Corto Plazo		
Inventario de Mercancías Terminadas			Fondos en Administración a Corto Plazo		
Inventario de Mercancías en Proceso de Elaboración			Fondos Contingentes a Corto Plazo		
Inventario de Materias Primas, Materiales y Suministros para Producción			Fondos de Fideicomisos, Mandatos y Contratos Análogos a Corto Plazo		
Bienes en Tránsito			Otros Fondos de Terceros en Garantía y/o Administración a Corto Plazo		
<b>Almacenes</b>	<b>0.00</b>	<b>0.00</b>	Valores y Bienes en Garantía a Corto Plazo		
<b>Estimación por Pérdida o Deterioro de Activos Circulantes</b>	<b>0.00</b>	<b>0.00</b>	<b>Provisiones a Corto Plazo</b>	<b>0.00</b>	<b>0.00</b>
Estimaciones para Cuentas Incobrables por Derechos a Recibir Efectivo o Equivalentes			Provisión para Demandas y Juicios a Corto Plazo		
Estimación por Deterioro de Inventarios			Provisión para Contingencias a Corto Plazo		
<b>Otros Activos Circulantes</b>	<b>0.00</b>	<b>0.00</b>	Otras Provisiones a Corto Plazo		
Valores en Garantía			<b>Otros Pasivos a Corto Plazo</b>	<b>0.00</b>	<b>0.00</b>
Bienes en Garantía (excluye depósitos de fondos)			Ingresos por Clasificar		
Bienes Derivados de Embargos, Decomisos, Aseguramientos y Dación en Pago			Recaudación por Participar		
Adquisición con Fondos de Terceros			Otros Pasivos Circulantes		
<b>Total de Activos Circulantes</b>	<b>5,806,391.42</b>	<b>7,827,114.27</b>	<b>Total de Pasivos Circulantes</b>	<b>1,317,676.90</b>	<b>1,315,655.48</b>
<b>Activo No Circulante</b>			<b>Pasivo No Circulante</b>		
Inversiones Financieras a Largo Plazo			Cuentas por Pagar a Largo Plazo	196,833.44	196,833.44
Derechos a Recibir Efectivo o Equivalentes a Largo Plazo			Documentos por Pagar a Largo Plazo		
Bienes Inmuebles, Infraestructura y Construcciones en Proceso			Deuda Pública a Largo Plazo		
Bienes Muebles	1,603,597.21	1,567,704.43	Pasivos Diferidos a Largo Plazo	6,984,041.56	6,455,451.98
Activos Intangibles	7,999.63		Fondos y Bienes de Terceros en Garantía y/o Administración a Largo Plazo		
Depreciación, Deterioro y Amortización Acumulada de Bienes			Provisiones a Largo Plazo	2,335,839.60	2,335,839.60
Activos Diferidos	6,619,824.93	6,619,824.93	<b>Total de Pasivos No Circulantes</b>	<b>9,516,714.60</b>	<b>8,988,125.02</b>
Estimación por Pérdida o Deterioro de Activos no Circulantes			<b>Total del Pasivo</b>	<b>10,834,391.50</b>	<b>10,303,780.50</b>
Otros Activos no Circulantes			<b>HACIENDA PÚBLICA / PATRIMONIO</b>		
<b>Total de Activos No Circulantes</b>	<b>8,231,421.77</b>	<b>8,187,529.36</b>	<b>Hacienda Pública/Patrimonio Contribuido</b>	<b>0.00</b>	<b>0.00</b>
<b>Total del Activo</b>	<b>14,037,813.19</b>	<b>16,014,643.63</b>	Aportaciones		
			Donaciones de Capital		
			Actualización de la Hacienda Pública/Patrimonio		
			<b>Hacienda Pública/Patrimonio Generado</b>	<b>3,203,421.69</b>	<b>5,710,863.13</b>
			Resultados del Ejercicio (Ahorro/Desahorro)	43,905.48	873,792.81
			Resultados de Ejercicios Anteriores	3,159,516.21	4,837,070.32
			Revalúos		
			Reservas		
			Rectificaciones de Resultados de Ejercicios Anteriores		
			<b>Exceso o Insuficiencia en la Actualización de la Hacienda Pública/Patrimonio</b>	<b>0.00</b>	<b>0.00</b>
			Resultado por Posición Monetaria		
			Resultado por Tenencia de Activos no Monetarios		
			<b>Total Hacienda Pública/Patrimonio</b>	<b>3,203,421.69</b>	<b>5,710,863.13</b>
			<b>Total del Pasivo y Hacienda Pública/Patrimonio</b>	<b>14,037,813.19</b>	<b>16,014,643.63</b>

**César Amin Aguilar Tejada**  
 Consejero Jurídico del C. Gobernador

**Cristóbal Domingo Bermúdez Navarro**  
 Jefe de la Unidad de Apoyo Administrativo



GOBIERNO CONSTITUCIONAL DEL ESTADO DE CHIAPAS

CONSEJERÍA JURÍDICA DEL GOBERNADOR

SISTEMA CONTABLE 2021

INFORME ANALÍTICO DE LA DEUDA PÚBLICA Y OTROS PASIVOS

DEL 1o. DE ENERO AL 31 DE DICIEMBRE DE 2021

Página 1 de 1

Fecha: 17/02/2022

LDF-2

Denominación de la Deuda Pública y Otros Pasivos	Saldo al 31 de diciembre de 2020	Disposiciones del Periodo	Amortizaciones del Periodo	Revaluaciones, Reclasificaciones y Otros Ajustes	Saldo Final del Periodo	Pago de Intereses del Periodo	Pago de Comisiones y demás costos asociados durante el Periodo
<b>Deuda Pública</b>	0.00	0.00	0.00	0.00	0.00	0.00	0.00
<b>Corto Plazo</b>	0.00	0.00	0.00	0.00	0.00	0.00	0.00
Instituciones de Crédito							
Títulos y Valores							
Arendamientos Financieros							
<b>Largo Plazo</b>	0.00	0.00	0.00	0.00	0.00		
Instituciones de Crédito							
Títulos y Valores							
Arendamientos Financieros							
<b>Otros Pasivos</b>	10,303,780.50	0.00	0.00	0.00	10,834,391.50	0.00	0.00
<b>Total de la Deuda Pública y Otros Pasivos</b>	10,303,780.50	0.00	0.00	0.00	10,834,391.50	0.00	0.00

Deuda Contingente (Informativo)

Valor de Instrumentos Bono Cupón Cero (Informativo)

Instrumento Bono Cupón Cero 1, Banobras  
Instrumento Bono Cupón Cero 2, Banobras

Obligaciones a Corto Plazo	Monto Contratado	Plazo Pactado	Tasa de Interés	Comisiones y Costos Relacionados	Tasa Efectiva
Obligaciones a Corto Plazo (Informativo)					

  
César Amín Aguilar Tejada  
Consejero Jurídico del C. Gobernador

  
Cristóbal Domingo Bermúdez Navarro  
Jefe de la Unidad de Apoyo Administrativo





**GOBIERNO CONSTITUCIONAL DEL ESTADO DE CHIAPAS  
CONSEJERÍA JURÍDICA DEL GOBERNADOR**

**SISTEMA CONTABLE 2021  
INFORME ANALÍTICO DE OBLIGACIONES DIFERENTES DE FINANCIAMIENTOS  
DEL 1o. DE ENERO AL 31 DE DICIEMBRE DE 2021**

Página 1 de 1  
17/02/2022  
LDF-3

Fecha:

DENOMINACIÓN DE LAS OBLIGACIONES DIFERENTES DE FINANCIAMIENTO	FECHA DEL CONTRATO	FECHA DE INICIO DE OPERACIÓN DEL PROYECTO	FECHA DE VENCIMIENTO	MONTO DE LA INVERSIÓN PACTADO	PLAZO PACTADO	MONTO PROMEDIO MENSUAL DEL PAGO DE LA CONTRAPRESTACIÓN	MONTO PROMEDIO MENSUAL DEL PAGO DE LA CONTRAPRESTACIÓN CORRESPONDIENTE AL PAGO DE INVERSIÓN	MONTO PAGADO DE LA INVERSIÓN AL 31 DE DICIEMBRE DE 2021	MONTO PAGADO DE LA INVERSIÓN ACTUALIZADO AL 31 DE DICIEMBRE DE 2021	BALDO PENDIENTE POR PAGAR DE LA INVERSIÓN AL 31 DE DICIEMBRE DE 2021
---	--------------------	---	----------------------	-------------------------------	---------------	--	---	---	---	--

**APP'S**

- APP 1
- APP 2
- APP 3
- APP XX

**Otros Instrumentos**

- Otro Instrumento 1
- Otro Instrumento 2
- Otro Instrumento 3
- Otro Instrumento XX

**Total de Obligaciones Diferentes de Financiamiento**



**NO APLICA**

**SISTEMA CONTABLE 2021**  
**BALANCE PRESUPUESTARIO**
**DEL 1o. DE ENERO AL 31 DE DICIEMBRE DE 2021**

Fecha:

Página 1 de 1

17/02/2022

**LDF 4**

CONCEPTO	ESTIMADO/APROBADO	DEVENGADO	RECAUDADO/PAGADO
<b>Ingresos Totales</b>	<b>30,194,861.80</b>	<b>30,046,563.99</b>	<b>30,046,563.99</b>
Ingresos de Libre Disposición	30,194,861.80	30,046,563.99	30,046,563.99
Transferencias Federales Etiquetadas	0.00	0.00	0.00
Financiamiento Neto	0.00	0.00	0.00
<b>Egresos Presupuestarios</b>	<b>30,194,861.80</b>	<b>30,132,174.29</b>	<b>28,810,704.36</b>
Gasto No Etiquetado (sin incluir Amortización de la Deuda Pública)	30,194,861.80	30,132,174.29	28,810,704.36
Gasto Etiquetado (sin incluir Amortización de la Deuda Pública)	0.00	0.00	0.00
<b>Remanentes del Ejercicio Anterior</b>	<b>0.00</b>	<b>0.00</b>	<b>0.00</b>
Remanentes de Ingresos de Libre Disposición aplicados en el periodo	0.00	0.00	0.00
Remanentes de Transferencias Federales Etiquetadas aplicados en el periodo	0.00	0.00	0.00
<b>Balance Presupuestario</b>	<b>0.00</b>	<b>(85,610.30)</b>	<b>1,235,859.63</b>
<b>Balance Presupuestario sin Financiamiento Neto</b>	<b>0.00</b>	<b>(85,610.30)</b>	<b>1,235,859.63</b>
<b>Balance Presupuestario sin Financiamiento Neto y sin Remanentes del Ejercicio Anterior</b>	<b>0.00</b>	<b>(85,610.30)</b>	<b>1,235,859.63</b>

CONCEPTO	APROBADO	DEVENGADO	PAGADO
<b>Intereses, Comisiones y Gastos de la Deuda</b>	<b>0.00</b>	<b>0.00</b>	<b>0.00</b>
Intereses, Comisiones y Gastos de la Deuda con Gasto No Etiquetado	0.00	0.00	0.00
Intereses, Comisiones y Gastos de la Deuda con Gasto Etiquetado	0.00	0.00	0.00
<b>Balance Primario</b>	<b>0.00</b>	<b>(85,610.30)</b>	<b>1,235,859.63</b>

CONCEPTO	ESTIMADO/APROBADO	DEVENGADO	RECAUDADO/PAGADO
<b>Financiamiento</b>	<b>0.00</b>	<b>0.00</b>	<b>0.00</b>
Financiamiento con Fuente de Pago de Ingresos de Libre Disposición	0.00	0.00	0.00
Financiamiento con Fuente de Pago de Transferencias Federales Etiquetadas	0.00	0.00	0.00
<b>Amortización de la Deuda</b>	<b>0.00</b>	<b>0.00</b>	<b>0.00</b>
Amortización de la Deuda Pública con Gasto No Etiquetado	0.00	0.00	0.00
Amortización de la Deuda Pública con Gasto Etiquetado	0.00	0.00	0.00
<b>Financiamiento Neto</b>	<b>0.00</b>	<b>0.00</b>	<b>0.00</b>

CONCEPTO	ESTIMADO/APROBADO	DEVENGADO	RECAUDADO/PAGADO
Ingresos de Libre Disposición	30,194,861.80	30,046,563.99	30,046,563.99
Financiamiento Neto con Fuente de Pago de Ingresos de Libre Disposición	0.00	0.00	0.00
Financiamiento con Fuente de Pago de Ingresos de Libre Disposición	0.00	0.00	0.00
Amortización de la Deuda Pública con Gasto No Etiquetado	0.00	0.00	0.00
Gasto No Etiquetado ( sin incluir amortización de la Deuda Pública)	30,194,861.80	30,132,174.29	28,810,704.36
Remanentes de Ingresos de Libre Disposición aplicados en el periodo	0.00	0.00	0.00
<b>Balance Presupuestario de Recursos Disponibles</b>	<b>0.00</b>	<b>(85,610.30)</b>	<b>1,235,859.63</b>
<b>Balance Presupuestario de Recursos Disponibles sin Financiamiento Neto</b>	<b>0.00</b>	<b>(85,610.30)</b>	<b>1,235,859.63</b>

CONCEPTO	ESTIMADO/APROBADO	DEVENGADO	RECAUDADO/PAGADO
Transferencias Federales Etiquetadas	0.00	0.00	0.00
Financiamiento Neto con fuente de Pago de Transferencias Federales Etiquetadas	0.00	0.00	0.00
Financiamiento con Fuente de Pago de Transferencias Federales Etiquetadas	0.00	0.00	0.00
Amortización de la Deuda Pública con Gasto Etiquetado	0.00	0.00	0.00
Gasto Etiquetado ( sin incluir Amortización de la Deuda Pública)	0.00	0.00	0.00
Remanentes de Transferencias Federales Etiquetadas aplicados en el periodo	0.00	0.00	0.00
<b>Balance Presupuestario de Recursos Etiquetados</b>	<b>0.00</b>	<b>0.00</b>	<b>0.00</b>
<b>Balance Presupuestario de Recursos Etiquetados sin Financiamiento Neto</b>	<b>0.00</b>	<b>0.00</b>	<b>0.00</b>

**César Amín Aguilar Tejada**
**Consejero Jurídico del C. Gobernador**

**Cristóbal Domingo Bermúdez Navarro**
**Jefe de la Unidad de Apoyo Administrativo**

“Bajo protesta de decir verdad declaramos que los Estados Financieros y sus notas, son razonablemente correctos y son responsabilidad del emisor”.

SISTEMA CONTABLE 2021  
ESTADO ANALITICO DE INGRESOS DETALLADO  
DEL 1o. DE ENERO AL 31 DE DICIEMBRE DE 2021

RUBRO DE INGRESOS	INGRESO					DIFERENCIA
	ESTIMADO	AMPLIACIONES Y REDUCCIONES	MODIFICADO	DEVENGADO	RECAUDADO	
<b>Ingresos de Libre Disposición</b>						
Impuestos	0.00	0.00	0.00	0.00	0.00	0.00
Cuotas y Aportaciones de Seguridad Social	0.00	0.00	0.00	0.00	0.00	0.00
Contribuciones de Mejoras	0.00	0.00	0.00	0.00	0.00	0.00
Derechos	0.00	0.00	0.00	0.00	0.00	0.00
Productos	0.00	0.00	0.00	0.00	0.00	0.00
Aprovechamientos	0.00	0.00	0.00	0.00	0.00	0.00
Ingresos por Venta de Bienes y Prestación de Servicios	0.00	0.00	0.00	0.00	0.00	0.00
Participaciones	0.00	0.00	0.00	0.00	0.00	0.00
Fondo General de Participaciones	0.00	0.00	0.00	0.00	0.00	0.00
Fondo de Fomento Municipal	0.00	0.00	0.00	0.00	0.00	0.00
Fondo de Fiscalización y Recaudación	0.00	0.00	0.00	0.00	0.00	0.00
Fondo de Compensación	0.00	0.00	0.00	0.00	0.00	0.00
Fondo de Extracción de Hidrocarburos	0.00	0.00	0.00	0.00	0.00	0.00
Impuesto Especial Sobre Producción y Servicios	0.00	0.00	0.00	0.00	0.00	0.00
0.136% de la Recaudación Federal Participable	0.00	0.00	0.00	0.00	0.00	0.00
3.17% Sobre Extracción de Petróleo	0.00	0.00	0.00	0.00	0.00	0.00
Gasolinas y Diésel	0.00	0.00	0.00	0.00	0.00	0.00
Fondo del Impuesto Sobre la Renta	0.00	0.00	0.00	0.00	0.00	0.00
Fondo de Estabilización de los Ingresos de las Entidades Federativas	0.00	0.00	0.00	0.00	0.00	0.00
Incentivos Derivados de la Colaboración Fiscal	0.00	0.00	0.00	0.00	0.00	0.00
Tenencia o Uso de Vehículos	0.00	0.00	0.00	0.00	0.00	0.00
Fondo de Compensación ISAN	0.00	0.00	0.00	0.00	0.00	0.00
Impuesto Sobre Automóviles Nuevos	0.00	0.00	0.00	0.00	0.00	0.00
Fondo de Compensación de Repecos-Intermedios	0.00	0.00	0.00	0.00	0.00	0.00
Otros Incentivos Económicos	0.00	0.00	0.00	0.00	0.00	0.00
Transferencias y Asignaciones	30,194,861.80	(62,687.06)	30,132,174.74	30,132,174.74	30,132,174.74	(62,687.06)
Convenios	0.00	0.00	0.00	0.00	0.00	0.00
Otros Convenios y Subsidios	0.00	0.00	0.00	0.00	0.00	0.00
Otros Ingresos de Libre Disposición	0.00	0.00	0.00	0.00	0.00	0.00
Participaciones en Ingresos Locales	0.00	0.00	0.00	0.00	0.00	0.00
Otros Ingresos de Libre Disposición	0.00	0.00	0.00	0.00	0.00	0.00
<b>Total Ingresos de Libre Disposición</b>	<b>30,194,861.80</b>	<b>(62,687.06)</b>	<b>30,132,174.74</b>	<b>30,132,174.74</b>	<b>30,132,174.74</b>	<b>(62,687.06)</b>
<b>Ingresos Excedentes de Ingresos de Libre Disposición</b>	<b>0.00</b>	<b>0.00</b>	<b>0.00</b>	<b>0.00</b>	<b>0.00</b>	<b>(62,687.06)</b>
<b>Transferencias Federales Etiquetadas</b>						
Aportaciones	0.00	0.00	0.00	0.00	0.00	0.00
Fondo de Aportaciones para la Nómina Educativa y Gasto Operativo	0.00	0.00	0.00	0.00	0.00	0.00
Fondo de Aportaciones para los Servicios de Salud	0.00	0.00	0.00	0.00	0.00	0.00
Fondo de Aportaciones para la Infraestructura Social	0.00	0.00	0.00	0.00	0.00	0.00
Fondo de Aportaciones para el Fortalecimiento de los Municipios y de las Demarcaciones Territoriales del Distrito Federal	0.00	0.00	0.00	0.00	0.00	0.00
Federal	0.00	0.00	0.00	0.00	0.00	0.00
Fondo de Aportaciones Múltiples	0.00	0.00	0.00	0.00	0.00	0.00
Fondo de Aportaciones para la Educación Tecnológica y de Adultos	0.00	0.00	0.00	0.00	0.00	0.00
Fondo de Aportaciones para la Seguridad Pública de los Estados y del Distrito Federal	0.00	0.00	0.00	0.00	0.00	0.00
Fondo de Aportaciones para el Fortalecimiento de las Entidades Federativas	0.00	0.00	0.00	0.00	0.00	0.00
Convenios	0.00	0.00	0.00	0.00	0.00	0.00
Convenios de Protección Social en Salud	0.00	0.00	0.00	0.00	0.00	0.00
Convenios de Descentralización	0.00	0.00	0.00	0.00	0.00	0.00
Convenios de Reasignación	0.00	0.00	0.00	0.00	0.00	0.00
Otros Convenios y Subsidios	0.00	0.00	0.00	0.00	0.00	0.00
Fondos Distintos de Aportaciones	0.00	0.00	0.00	0.00	0.00	0.00
Fondo para Entidades Federativas y Municipios Productores de Hidrocarburos	0.00	0.00	0.00	0.00	0.00	0.00
Fondo Minero	0.00	0.00	0.00	0.00	0.00	0.00
Transferencias, Asignaciones, Subsidios y Subvenciones, y Pensiones y Jubilaciones	0.00	0.00	0.00	0.00	0.00	0.00
Otras Transferencias Federales Etiquetadas	0.00	0.00	0.00	0.00	0.00	0.00
<b>Total de Transferencias Federales Etiquetadas</b>	<b>0.00</b>	<b>0.00</b>	<b>0.00</b>	<b>0.00</b>	<b>0.00</b>	<b>0.00</b>
<b>Ingresos Derivados de Financiamientos</b>	<b>0.00</b>	<b>0.00</b>	<b>0.00</b>	<b>0.00</b>	<b>0.00</b>	<b>0.00</b>
Ingresos Derivados de Financiamientos	0.00	0.00	0.00	0.00	0.00	0.00
<b>Total de Ingresos</b>	<b>30,194,861.80</b>	<b>(62,687.06)</b>	<b>30,132,174.74</b>	<b>30,132,174.74</b>	<b>30,132,174.74</b>	<b>(62,687.06)</b>
<b>Datos Informativos</b>						
Ingresos Derivados de Financiamientos con Fuente de Pago de Ingresos de Libre Disposición	0.00	0.00	0.00	0.00	0.00	0.00
Ingresos Derivados de Financiamientos con Fuente de Pago de Transferencias Federales Etiquetadas	0.00	0.00	0.00	0.00	0.00	0.00
Ingresos Derivados de Financiamientos	0.00	0.00	0.00	0.00	0.00	0.00

César Amín Aguilar Tejada

Consejero Jurídico del C. Gobernador

Cristóbal Domingo Bermúdez Navarro

Jefe de la Unidad de Apoyo Administrativo

"Bajo protesta de decir verdad declaramos que los Estados Financieros y sus notas, son razonablemente correctos y son responsabilidad del emisor".

SISTEMA CONTABLE 2021  
 ESTADO ANALÍTICO DE INGRESOS DETALLADO/CON RECURSOS DEL EJERCICIO  
 DEL 1o. DE ENERO AL 31 DE DICIEMBRE DE 2021

LDF-5

RUBRO DE INGRESOS	INGRESO					DIFERENCIA
	ESTIMADO	AMPLIACIONES Y REDUCCIONES	MODIFICADO	DEVENGADO	RECAUDADO	
<b>Ingresos de Libre Disposición</b>						
Impuestos	0.00	0.00	0.00	0.00	0.00	0.00
Cuotas y Aportaciones de Seguridad Social	0.00	0.00	0.00	0.00	0.00	0.00
Contribuciones de Mejoras	0.00	0.00	0.00	0.00	0.00	0.00
Derechos	0.00	0.00	0.00	0.00	0.00	0.00
Productos	0.00	0.00	0.00	0.00	0.00	0.00
Aprovechamientos	0.00	0.00	0.00	0.00	0.00	0.00
Ingresos por Venta de Bienes y Prestación de Servicios	0.00	0.00	0.00	0.00	0.00	0.00
Participaciones	0.00	0.00	0.00	0.00	0.00	0.00
Fondo General de Participaciones	0.00	0.00	0.00	0.00	0.00	0.00
Fondo de Fomento Municipal	0.00	0.00	0.00	0.00	0.00	0.00
Fondo de Fiscalización y Recaudación	0.00	0.00	0.00	0.00	0.00	0.00
Fondo de Compensación	0.00	0.00	0.00	0.00	0.00	0.00
Fondo de Extracción de Hidrocarburos	0.00	0.00	0.00	0.00	0.00	0.00
Impuesto Especial Sobre Producción y Servicios	0.00	0.00	0.00	0.00	0.00	0.00
0.136% de la Recaudación Federal Participable	0.00	0.00	0.00	0.00	0.00	0.00
3.17% Sobre Extracción de Petróleo	0.00	0.00	0.00	0.00	0.00	0.00
Gasolinas y Diésel	0.00	0.00	0.00	0.00	0.00	0.00
Fondo del Impuesto Sobre la Renta	0.00	0.00	0.00	0.00	0.00	0.00
Fondo de Estabilización de los Ingresos de las Entidades Federativas	0.00	0.00	0.00	0.00	0.00	0.00
Incentivos Derivados de la Colaboración Fiscal	0.00	0.00	0.00	0.00	0.00	0.00
Tenencia o Uso de Vehículos	0.00	0.00	0.00	0.00	0.00	0.00
Fondo de Compensación ISAN	0.00	0.00	0.00	0.00	0.00	0.00
Impuesto Sobre Automóviles Nuevos	0.00	0.00	0.00	0.00	0.00	0.00
Fondo de Compensación de Repecos-Intermedios	0.00	0.00	0.00	0.00	0.00	0.00
Otros Incentivos Económicos	0.00	0.00	0.00	0.00	0.00	0.00
Transferencias y Asignaciones	30,194,861.80	(148,297.81)	30,046,563.99	30,046,563.99	30,046,563.99	(148,297.81)
Convenios	0.00	0.00	0.00	0.00	0.00	0.00
Otros Convenios y Subsidios	0.00	0.00	0.00	0.00	0.00	0.00
Otros Ingresos de Libre Disposición	0.00	0.00	0.00	0.00	0.00	0.00
Participaciones en Ingresos Locales	0.00	0.00	0.00	0.00	0.00	0.00
Otros Ingresos de Libre Disposición	0.00	0.00	0.00	0.00	0.00	0.00
<b>Total Ingresos de Libre Disposición</b>	<b>30,194,861.80</b>	<b>(148,297.81)</b>	<b>30,046,563.99</b>	<b>30,046,563.99</b>	<b>30,046,563.99</b>	<b>(148,297.81)</b>
<b>Ingresos Excedentes de Ingresos de Libre Disposición</b>	<b>0.00</b>	<b>0.00</b>	<b>0.00</b>	<b>0.00</b>	<b>0.00</b>	<b>(148,297.81)</b>
<b>Transferencias Federales Etiquetadas</b>						
Aportaciones	0.00	0.00	0.00	0.00	0.00	0.00
Fondo de Aportaciones para la Nómina Educativa y Gasto Operativo	0.00	0.00	0.00	0.00	0.00	0.00
Fondo de Aportaciones para los Servicios de Salud	0.00	0.00	0.00	0.00	0.00	0.00
Fondo de Aportaciones para la Infraestructura Social	0.00	0.00	0.00	0.00	0.00	0.00
Fondo de Aportaciones para el Fortalecimiento de los Municipios y de las Demarcaciones Territoriales del Distrito Federal	0.00	0.00	0.00	0.00	0.00	0.00
Federal	0.00	0.00	0.00	0.00	0.00	0.00
Fondo de Aportaciones Múltiples	0.00	0.00	0.00	0.00	0.00	0.00
Fondo de Aportaciones para la Educación Tecnológica y de Adultos	0.00	0.00	0.00	0.00	0.00	0.00
Fondo de Aportaciones para la Seguridad Pública de los Estados y del Distrito Federal	0.00	0.00	0.00	0.00	0.00	0.00
Fondo de Aportaciones para el Fortalecimiento de las Entidades Federativas	0.00	0.00	0.00	0.00	0.00	0.00
Convenios	0.00	0.00	0.00	0.00	0.00	0.00
Convenios de Protección Social en Salud	0.00	0.00	0.00	0.00	0.00	0.00
Convenios de Descentralización	0.00	0.00	0.00	0.00	0.00	0.00
Convenios de Reasignación	0.00	0.00	0.00	0.00	0.00	0.00
Otros Convenios y Subsidios	0.00	0.00	0.00	0.00	0.00	0.00
Fondos Distintos de Aportaciones	0.00	0.00	0.00	0.00	0.00	0.00
Fondo para Entidades Federativas y Municipios Productores de Hidrocarburos	0.00	0.00	0.00	0.00	0.00	0.00
Fondo Minero	0.00	0.00	0.00	0.00	0.00	0.00
Transferencias, Asignaciones, Subsidios y Subvenciones, y Pensiones y Jubilaciones	0.00	0.00	0.00	0.00	0.00	0.00
Otras Transferencias Federales Etiquetadas	0.00	0.00	0.00	0.00	0.00	0.00
<b>Total de Transferencias Federales Etiquetadas</b>	<b>0.00</b>	<b>0.00</b>	<b>0.00</b>	<b>0.00</b>	<b>0.00</b>	<b>0.00</b>
<b>Ingresos Derivados de Financiamientos</b>	<b>0.00</b>	<b>0.00</b>	<b>0.00</b>	<b>0.00</b>	<b>0.00</b>	<b>0.00</b>
Ingresos Derivados de Financiamientos	0.00	0.00	0.00	0.00	0.00	0.00
<b>Total de Ingresos</b>	<b>30,194,861.80</b>	<b>(148,297.81)</b>	<b>30,046,563.99</b>	<b>30,046,563.99</b>	<b>30,046,563.99</b>	<b>(148,297.81)</b>
<b>Datos Informativos</b>						
Ingresos Derivados de Financiamientos con Fuente de Pago de Ingresos de Libre Disposición	0.00	0.00	0.00	0.00	0.00	0.00
Ingresos Derivados de Financiamientos con Fuente de Pago de Transferencias Federales Etiquetadas	0.00	0.00	0.00	0.00	0.00	0.00
<b>Ingresos Derivados de Financiamientos</b>	<b>0.00</b>	<b>0.00</b>	<b>0.00</b>	<b>0.00</b>	<b>0.00</b>	<b>0.00</b>

César Amín Aguilar Tejada

Consejero Jurídico del C. Gobernador

Cristóbal Domingo Bermúdez Navarro

Jefe de la Unidad de Apoyo Administrativo

“Bajo protesta de decir verdad declaramos que los Estados Financieros y sus notas, son razonablemente correctos y son responsabilidad del emisor”.

SISTEMA CONTABLE 2021  
 ESTADO ANALÍTICO DE INGRESOS DETALLADO/CON RECURSOS DE AÑOS ANTERIORES  
 DEL 1o. DE ENERO AL 31 DE DICIEMBRE DE 2021

RUBRO DE INGRESOS	INGRESO					DIFERENCIA
	ESTIMADO	AMPLIACIONES Y REDUCCIONES	MODIFICADO	DEVENGADO	RECAUDADO	
<b>Ingresos de Libre Disposición</b>						
Impuestos	0.00	0.00	0.00	0.00	0.00	0.0
Cuotas y Aportaciones de Seguridad Social	0.00	0.00	0.00	0.00	0.00	0.0
Contribuciones de Mejoras	0.00	0.00	0.00	0.00	0.00	0.0
Derechos	0.00	0.00	0.00	0.00	0.00	0.0
Productos	0.00	0.00	0.00	0.00	0.00	0.0
Aprovechamientos	0.00	0.00	0.00	0.00	0.00	0.0
Ingresos por Venta de Bienes y Prestación de Servicios	0.00	0.00	0.00	0.00	0.00	0.0
Participaciones	0.00	0.00	0.00	0.00	0.00	0.0
Fondo General de Participaciones	0.00	0.00	0.00	0.00	0.00	0.0
Fondo de Fomento Municipal	0.00	0.00	0.00	0.00	0.00	0.0
Fondo de Fiscalización y Recaudación	0.00	0.00	0.00	0.00	0.00	0.0
Fondo de Compensación	0.00	0.00	0.00	0.00	0.00	0.0
Fondo de Extracción de Hidrocarburos	0.00	0.00	0.00	0.00	0.00	0.0
Impuesto Especial Sobre Producción y Servicios	0.00	0.00	0.00	0.00	0.00	0.0
0.136% de la Recaudación Federal Participable	0.00	0.00	0.00	0.00	0.00	0.0
3.17% Sobre Extracción de Petróleo	0.00	0.00	0.00	0.00	0.00	0.0
Gasolinas y Diésel	0.00	0.00	0.00	0.00	0.00	0.0
Fondo del Impuesto Sobre la Renta	0.00	0.00	0.00	0.00	0.00	0.0
Fondo de Estabilización de los Ingresos de las Entidades Federativas	0.00	0.00	0.00	0.00	0.00	0.0
Incentivos Derivados de la Colaboración Fiscal	0.00	0.00	0.00	0.00	0.00	0.0
Tenencia o Uso de Vehículos	0.00	0.00	0.00	0.00	0.00	0.0
Fondo de Compensación ISAN	0.00	0.00	0.00	0.00	0.00	0.0
Impuesto Sobre Automóviles Nuevos	0.00	0.00	0.00	0.00	0.00	0.0
Fondo de Compensación de Repecos-Intermedios	0.00	0.00	0.00	0.00	0.00	0.0
Otros Incentivos Económicos	0.00	0.00	0.00	0.00	0.00	0.0
Transferencias y Asignaciones	0.00	85,610.75	85,610.75	85,610.75	85,610.75	85,610.7
Convenios	0.00	0.00	0.00	0.00	0.00	0.0
Otros Convenios y Subsidios	0.00	0.00	0.00	0.00	0.00	0.0
Otros Ingresos de Libre Disposición	0.00	0.00	0.00	0.00	0.00	0.0
Participaciones en Ingresos Locales	0.00	0.00	0.00	0.00	0.00	0.0
Otros Ingresos de Libre Disposición	0.00	0.00	0.00	0.00	0.00	0.0
<b>Total Ingresos de Libre Disposición</b>	<b>0.00</b>	<b>85,610.75</b>	<b>85,610.75</b>	<b>85,610.75</b>	<b>85,610.75</b>	
<b>Ingresos Excedentes de Ingresos de Libre Disposición</b>	<b>0.00</b>	<b>0.00</b>	<b>0.00</b>	<b>0.00</b>	<b>0.00</b>	<b>85,610.7</b>
<b>Transferencias Federales Etiquetadas</b>						
Aportaciones	0.00	0.00	0.00	0.00	0.00	0.0
Fondo de Aportaciones para la Nómina Educativa y Gasto Operativo	0.00	0.00	0.00	0.00	0.00	0.0
Fondo de Aportaciones para los Servicios de Salud	0.00	0.00	0.00	0.00	0.00	0.0
Fondo de Aportaciones para la Infraestructura Social	0.00	0.00	0.00	0.00	0.00	0.0
Fondo de Aportaciones para el Fortalecimiento de los Municipios y de las Demarcaciones Territoriales del Distrito Federal	0.00	0.00	0.00	0.00	0.00	0.0
Federal	0.00	0.00	0.00	0.00	0.00	0.0
Fondo de Aportaciones Múltiples	0.00	0.00	0.00	0.00	0.00	0.0
Fondo de Aportaciones para la Educación Tecnológica y de Adultos	0.00	0.00	0.00	0.00	0.00	0.0
Fondo de Aportaciones para la Seguridad Pública de los Estados y del Distrito Federal	0.00	0.00	0.00	0.00	0.00	0.0
Fondo de Aportaciones para el Fortalecimiento de las Entidades Federativas	0.00	0.00	0.00	0.00	0.00	0.0
Convenios	0.00	0.00	0.00	0.00	0.00	0.0
Convenios de Protección Social en Salud	0.00	0.00	0.00	0.00	0.00	0.0
Convenios de Descentralización	0.00	0.00	0.00	0.00	0.00	0.0
Convenios de Reasignación	0.00	0.00	0.00	0.00	0.00	0.0
Otros Convenios y Subsidios	0.00	0.00	0.00	0.00	0.00	0.0
Fondos Distintos de Aportaciones	0.00	0.00	0.00	0.00	0.00	0.0
Fondo para Entidades Federativas y Municipios Productores de Hidrocarburos	0.00	0.00	0.00	0.00	0.00	0.0
Fondo Minero	0.00	0.00	0.00	0.00	0.00	0.0
Transferencias, Asignaciones, Subsidios y Subvenciones, y Pensiones y Jubilaciones	0.00	0.00	0.00	0.00	0.00	0.0
Otras Transferencias Federales Etiquetadas	0.00	0.00	0.00	0.00	0.00	0.0
<b>Total de Transferencias Federales Etiquetadas</b>	<b>0.00</b>	<b>0.00</b>	<b>0.00</b>	<b>0.00</b>	<b>0.00</b>	<b>0.0</b>
<b>Ingresos Derivados de Financiamientos</b>	<b>0.00</b>	<b>0.00</b>	<b>0.00</b>	<b>0.00</b>	<b>0.00</b>	<b>0.0</b>
Ingresos Derivados de Financiamientos	0.00	0.00	0.00	0.00	0.00	0.0
<b>Total de Ingresos</b>	<b>0.00</b>	<b>85,610.75</b>	<b>85,610.75</b>	<b>85,610.75</b>	<b>85,610.75</b>	<b>85,610.7</b>
<b>Datos Informativos</b>						
Ingresos Derivados de Financiamientos con Fuente de Pago de Ingresos de Libre Disposición	0.00	0.00	0.00	0.00	0.00	0.0
Ingresos Derivados de Financiamientos con Fuente de Pago de Transferencias Federales Etiquetadas	0.00	0.00	0.00	0.00	0.00	0.0
<b>Ingresos Derivados de Financiamientos</b>	<b>0.00</b>	<b>0.00</b>	<b>0.00</b>	<b>0.00</b>	<b>0.00</b>	<b>0.0</b>

César Amín Aguilar Tejada

Consejero Jurídico del C. Gobernador

Cristóbal Domingo Bermúdez Navarro

Jefe de la Unidad de Apoyo Administrativo

“Bajo protesta de decir verdad declaramos que los Estados Financieros y sus notas, son razonablemente correctos y son responsabilidad del emisor”.



GOBIERNO CONSTITUCIONAL DEL ESTADO DE CHIAPAS  
CONSEJERÍA JURÍDICA DEL GOBERNADOR

SISTEMA CONTABLE 2021  
INFORMACIÓN DETALLADA SOBRE LA CONTRATACIÓN DE DEUDA PÚBLICA U OBLIGACIONES  
DEL 1 DE ENERO AL 31 DE DICIEMBRE DE 2021

Página 1 de 1  
17/02/2021

LDF - Artículo 26

DEUDA PÚBLICA	IMPORTE CONTRATADO	PLAZO PACTADO	TASA DE INTERÉS	COMISIONES Y OTROS
<b>Deuda Pública</b>	0.00	0.00		0.00
<b>Corto Plazo</b>	0.00	0.00		0.00
Institución de Crédito 1				
Institución de Crédito 2				
Institución de Crédito 3				
Institución de Crédito XX				
<b>Largo Plazo</b>	0.00	0.00		0.00
Institución de Crédito 1				
Institución de Crédito 2				
Institución de Crédito 3				
Institución de Crédito XX				
<b>Obligaciones</b>	0.00	0.00		0.00
Crédito 1				
Crédito 2				
Crédito 3				
Crédito XX				
<b>Total de Deuda Pública u Obligaciones</b>	<b>0.00</b>	<b>0.00</b>		<b>0.00</b>

NO APLICA

  
Cristóbal Domingo Bermúdez Navarro  
Jefe de la Unidad de Apoyo Administrativo

  
Victoria Sánchez García  
Jefe del Área de Recursos Financieros y Contabilidad



GOBIERNO CONSTITUCIONAL DEL ESTADO DE CHIAPAS  
CONSEJERÍA JURÍDICA DEL GOBERNADOR

SISTEMA CONTABLE 2021  
OBLIGACIONES DE CORTO PLAZO  
DEL 1 DE ENERO AL 31 DE DICIEMBRE DE 2021

Página 1 de 1  
Fecha: 17/02/2021

LDF - Artículo 31

OBLIGACIONES DE CORTO PLAZO	MONTO CONTRATADO	IMPORTE AL 31 DE DICIEMBRE DE 2021	PLAZO PACTADO	TASA DE INTERÉS	COMISIONES Y COSTOS RELACIONADOS	TASA EFECTIVA
Obligaciones de Corto Plazo Crédito 1 Crédito 2 Crédito XX	0.00	0.00				0.00
<b>Total de Obligaciones de Corto Plazo</b>	<b>0.00</b>	<b>0.00</b>				<b>0.00</b>

NO APLICA

  
Cristóbal Domingo Bermúdez Navarro  
Jefe de la Unidad de Apoyo Administrativo

  
Victoria Sánchez García  
Jefe del Área de Recursos Financieros y Contabilidad





GOBIERNO CONSTITUCIONAL DEL ESTADO DE CHIAPAS  
CONSEJERÍA JURÍDICA DEL GOBERNADOR

SISTEMA CONTABLE 2021  
INFORMACIÓN DEL CUMPLIMIENTO DE OBLIGACIONES DE RESPONSABILIDAD HACENDARIA  
DEL 1 DE ENERO AL 31 DE DICIEMBRE DE 2021

TIPO DE CONVENIO	FECHA DEL CONVENIO	IMPORTE TOTAL DE LA PARTICIPACIÓN	PORCENTAJE DE AFECTACIÓN DE PARTICIPACIÓN FEDERAL	IMPORTE AFECTADO AL PORCENTAJE	MONTO DE LA DEUDA GARANTIZADA	LÍMITE DE ENDEUDAMIENTO
------------------	--------------------	-----------------------------------	---	--------------------------------	-------------------------------	-------------------------

Total de Obligaciones de Responsabilidad Hacendaria		0.00		0.00	0.00	0.00
---	--	------	--	------	------	------

NO APLICA



Cristóbal Domingo Bermúdez Navarro  
Jefe de la Unidad de Apoyo Administrativo



Victoria Sánchez García  
Jefe del Área de Recursos Financieros y Contabilidad







GOBIERNO CONSTITUCIONAL DEL ESTADO DE CHIAPAS  
CONSEJERÍA JURÍDICA DEL GOBERNADOR

SISTEMA CONTABLE 2021  
DESGLOSE DE ACTIVO DE LIBRE DISPOSICIÓN Y ETIQUETADOS  
DEL 1 DE ENERO AL 31 DE DICIEMBRE DE 2021

Página 1 de 1  
Fecha: 17/02/2021

CONCEPTO	LIBRE DISPOSICION	RECURSOS ETIQUETADOS	SALDO AL 31 DE DICIEMBRE DE 2021
<b>Activo Circulante</b>			
<b>Efectivo y Equivalentes</b>	5,175,275.71	631,067.17	5,806,342.88
Efectivo			
Bancos/Tesorería			
Bancos/Dependencias y Otros	12.61		12.61
Inversiones Temporales (hasta 3 meses)			
Fondos con Afectación Específica	5,175,263.10	631,067.17	5,806,330.27
Depósitos de Fondos de Terceros en Garantía y/o Administración			
Otros Efectivos y Equivalentes			
<b>Derechos a Recibir Efectivo o Equivalentes</b>	48.54		48.54
Inversiones Financieras de Corto Plazo			
Cuentas por Cobrar a Corto Plazo	48.54		48.54
Deudores Diversos por Cobrar a Corto Plazo			
Ingresos por Recuperar a Corto Plazo			
Deudores por Anticipos de la Tesorería a Corto Plazo			
Préstamos Otorgados a Corto Plazo			
Otros Derechos a Recibir Efectivo o Equivalentes a Corto Plazo			
<b>Derechos a Recibir Bienes o Servicios</b>			
Anticipo a Proveedores por Adquisición de Bienes y Prestación de Serv. a Corto Plazo			
Anticipo a Proveedores por Adquisición de Bienes Inmuebles y Muebles a Corto Plazo			
Anticipo a Proveedores por Adquisición de Bienes Intangibles a Corto Plazo			
Anticipo a Contratistas por Obras Públicas a Corto Plazo			
Otros Derechos a Recibir Bienes o Servicios a Corto Plazo			
<b>Inventarios</b>			
Inventario de Mercancías para Venta			
Inventario de Mercancías en Proceso de Elaboración			
Bienes en Tránsito			
<b>Almacenes</b>			
Almacén de Materiales y Suministros de Consumo			
<b>Estimación por Pérdida o Deterioro de Activos Circulantes</b>			
Estimaciones para cuentas incobrables por Derechos a Recibir Efectivo o Equivalentes			
<b>Otros Activos Circulantes</b>			
Valores en Garantía			
Adquisición con Fondos de Terceros			
<b>Total de Activos Circulantes</b>	<u>5,175,324.25</u>	<u>631,067.17</u>	<u>5,806,391.42</u>
<b>Activo No Circulante</b>			
<b>Inversiones Financieras a Largo Plazo</b>			
Inversiones a Largo Plazo			
Títulos y Valores a Largo Plazo			
Fideicomisos, Mandatos y Contratos Análogos			
Participaciones y Aportaciones de Capital			
<b>Derechos a Recibir Efectivo o Equivalentes a Largo Plazo</b>			
Documentos por Cobrar a Largo Plazo			
Deudores Diversos a Largo Plazo			
Ingresos por Recuperar a Largo Plazo			
Préstamos Otorgados a Largo Plazo			
Otros Derechos a Recibir Efectivo o Equivalentes a Largo Plazo			
<b>Bienes Inmuebles, Infraestructura y Construcciones en Proceso</b>			
Terrenos			
Edificios no Habitacionales			
Infraestructura			
Construcciones en Proceso en Bienes de Dominio Público			
Construcciones en Proceso en Bienes Propios			
Otros Bienes Inmuebles			
<b>Bienes Muebles</b>	1,603,597.21		1,603,597.21
Mobiliario y Equipo de Administración	827,697.83		827,697.83
Mobiliario y Equipo Educativo y Recreativo	2,650.00		2,650.00
Equipo e Instrumental Médico y de Laboratorio			
Vehículos y Equipo de Transporte	745,169.00		745,169.00
Equipo de Defensa y Seguridad			
Maquinaria, Otros Equipos y Herramientas	28,080.38		28,080.38
Colecciones, Obras de Arte y Objetos Valiosos			
Activos Biológicos			
<b>Activos Intangibles</b>	7,999.63		7,999.63
Software			
Patentes, Marcas y Derechos			
Concesiones y Franquicias			
Licencias			
Otros Activos Intangibles	7,999.63		7,999.63
<b>Depreciación, Deterioro y Amortización Acumulada de Bienes</b>			
Depreciación Acumulada de Bienes Inmuebles			
Depreciación Acumulada de Infraestructura			
Depreciación Acumulada de Bienes Muebles			
Amortización Acumulada de Activos Intangibles			
<b>Activos Diferidos</b>	6,619,824.93		6,619,824.93
Estudios, Formulación y Evaluación de Proyectos			
Derechos sobre Bienes en Régimen de Arrendamiento Financiero			
Gastos Pagados por Adelantado a Largo Plazo			
Anticipos a Largo Plazo			
Beneficios al Retiro de Empleados Pagados por Adelantado			
Otros Activos Diferidos	6,619,824.93		6,619,824.93
<b>Estimación por Pérdida o Deterioro de Activos no Circulantes</b>			
Estimaciones por Pérdida de Cuentas Incobrables de Documentos por Cobrar a Largo Plazo			
Estimaciones por Pérdida de Cuentas Incobrables de Deudores Diversos por Cobrar a Largo Plazo			
<b>Otros Activos no Circulantes</b>			
Bienes en Arrendamiento Financiero			
Bienes en Comodato			
<b>Total de Activos No Circulantes</b>	<u>8,231,421.77</u>		<u>8,231,421.77</u>
<b>Total del Activo</b>	<u>13,406,746.02</u>	<u>631,067.17</u>	<u>14,037,813.19</u>

C.P. Cristóbal Domingo Bermúdez Navarro  
Jefe de la Unidad de Apoyo Administrativo

C.P. Victoria Sánchez García  
Jefe del Área de Recursos Financieros y Contabilidad



GOBIERNO CONSTITUCIONAL DEL ESTADO DE CHIAPAS  
CONSEJERÍA JURÍDICA DEL GOBERNADOR

SISTEMA CONTABLE 2021  
DESGLOSE DE PASIVO DE LIBRE DISPOSICIÓN Y ETIQUETADOS  
DEL 1 DE ENERO AL 31 DE DICIEMBRE DE 2021

Página 1 de 1  
Fecha: 17/02/2021

CONCEPTO	LIBRE DISPOSICION	RECURSOS ETIQUETADOS	SALDO AL 31 DE DICIEMBRE DE 2021
<b>Pasivo Circulante</b>			
<b>Cuentas por Pagar a Corto Plazo</b>			
Servicios Personales por Pagar a Corto Plazo	1,317,676.90		1,317,676.90
Proveedores por Pagar a Corto Plazo	685,022.08		685,022.08
Contratistas por Obras Públicas por Pagar a Corto Plazo			
Participaciones y Aportaciones por Pagar a Corto Plazo			
Transferencias Otorgadas por Pagar a Corto Plazo			
Retenciones y Contribuciones por Pagar a Corto Plazo			
Otras Cuentas por Pagar a Corto Plazo	632,654.82		632,654.82
<b>Documentos por Pagar a Corto Plazo</b>			
Otros Documentos por Pagar a Corto Plazo			
<b>Porción a Corto Plazo de la Deuda Pública a Largo Plazo</b>			
Porción a Corto Plazo de la Deuda Pública Interna			
Porción a Corto Plazo de Arrendamiento Financiero			
<b>Pasivos Diferidos a Corto Plazo</b>			
Ingresos Cobrados por Adelantado a Corto Plazo			
Otros Pasivos Diferidos a Corto Plazo			
<b>Fondos y Bienes de Terceros en Garantía y/o Administración a Corto Plazo</b>			
Fondos en Garantía a Corto Plazo			
Fondos en Administración a Corto Plazo			
Fondos Contingentes a Corto Plazo			
Fondos de Fideicomisos, Mandatos y Contratos Análogos a Corto Plazo			
Otros Fondos de Terceros en Garantía y/o Administración a Corto Plazo			
Valores y Bienes en Garantía a Corto Plazo			
<b>Provisiones a Corto Plazo</b>			
Provisión para Demandas y Juicios a Corto Plazo			
Provisión para Contingencias a Corto Plazo			
<b>Otros Pasivos a Corto Plazo</b>			
Ingresos por Clasificar			
Recaudación por Participar			
Otros Pasivos Circulantes			
<b>Total de Pasivos Circulantes</b>	<b>1,317,676.90</b>		<b>1,317,676.90</b>
<b>Pasivo No Circulante</b>			
<b>Cuentas por Pagar a Largo Plazo</b>			
Proveedores por Pagar a Largo Plazo	196,833.44		196,833.44
Contratistas por Obras Públicas por Pagar a Largo Plazo	196,833.44		196,833.44
<b>Documentos por Pagar a Largo Plazo</b>			
Otros Documentos por Pagar a Largo Plazo			
<b>Deuda Pública a Largo Plazo</b>			
Préstamos de la Deuda Pública Interna por Pagar a Largo Plazo			
Arrendamiento Financiero por Pagar a Largo Plazo			
<b>Pasivos Diferidos a Largo Plazo</b>			
Intereses Cobrados por Adelantado a Largo Plazo	6,984,041.56		6,984,041.56
Otros Pasivos Diferidos a Largo Plazo	6,984,041.56		6,984,041.56
<b>Fondos y Bienes de Terceros en Garantía y/o Administración a Largo Plazo</b>			
Fondos en Garantía a Largo Plazo			
Fondos en Administración a Largo Plazo			
Fondos Contingentes a Largo Plazo			
Fondos de Fideicomisos, Mandatos y Contratos Análogos a Largo Plazo			
Otros Fondos de Terceros en Garantía y/o Administración a Largo Plazo			
Valores y Bienes en Garantía a Largo Plazo			
<b>Provisiones a Largo Plazo</b>			
Provisión para Demandas y Juicios a Largo Plazo	2,335,839.60		2,335,839.60
Provisión para Pensiones a Largo Plazo	2,335,839.60		2,335,839.60
Provisión para Contingencias a Largo Plazo			
Otras Provisiones a Largo Plazo			
<b>Total de Pasivos No Circulantes</b>	<b>9,516,714.60</b>		<b>9,516,714.60</b>
<b>Total del Pasivo</b>	<b>10,834,391.50</b>		<b>10,834,391.50</b>

C.P. Cristóbal Domingo Bermúdez Navarro  
Jefe de la Unidad de Apoyo Administrativo

C.P. Victoria Sánchez García  
Jefe del Área de Recursos Financieros y Contabilidad



GOBIERNO CONSTITUCIONAL DEL ESTADO DE CHIAPAS  
CONSEJERÍA JURÍDICA DEL GOBERNADOR

SISTEMA CONTABLE 2021  
INTEGRACIÓN DE CUENTAS DE ACTIVO DE LIBRE DISPOSICIÓN Y ETIQUETADOS POR FUENTE DE FINANCIAMIENTO  
DEL 1 DE ENERO AL 31 DE DICIEMBRE DE 2021

CONCEPTO	FUENTES DE FINANCIAMIENTO										Fecha: 17/02/2021					
	RECURSOS DE LIBRE DISPOSICIÓN								TOTAL	RECURSOS ETIQUETADOS		TOTAL	GRAN TOTAL	IMPORTE DE AÑOS ANTERIORES	SALDO TOTAL	
	2012	4711	5811	584A	5813	5814	5818	5845		5931	5932					
<b>ACTIVO</b>																
Activo Circulante																
Efectivo y Equivalentes																
Efectivo									1,317,640.75			631,067.17	1,948,707.92	3,857,634.96	5,806,342.88	
Bancos/Tesorería																
Bancos/Dependencias y Otros			12.31					0.30	12.61			12.61			12.61	
Inversiones Temporales (hasta 3 meses)																
Fondos con Afectación Específica			1,154,990.20	2,784.86			159,694.08	159.00	1,317,628.14		631,067.17	631,067.17	1,948,695.31	3,857,634.96	5,806,330.27	
Depósitos de Fondos de Terceros en Garantía y/o Administración																
Otros Efectivos y Equivalentes																
Derechos a Recibir Efectivo o Equivalentes									48.54		0.00	48.54	0.00	48.54		
Inversiones Financieras de Corto Plazo																
Cuentas por Cobrar a Corto Plazo			48.54						48.54			48.54		48.54		
Deudores Diversos por Cobrar a Corto Plazo																
Ingresos por Recuperar a Corto Plazo																
Deudores por Anticipos de la Tesorería a Corto Plazo																
Préstamos Otorgados a Corto Plazo																
Otros Derechos a Recibir Efectivo o Equivalentes a Corto Plazo																
Derechos a Recibir Bienes o Servicios									0.00		0.00	0.00	0.00	0.00		
Anticipo a Proveedores por Adquisición de Bienes y Prestación de Serv. a Corto Plazo																
Anticipo a Proveedores por Adquisición de Bienes Inmuebles y Muebles a Corto Plazo																
Anticipo a Proveedores por Adquisición de Bienes Intangibles a Corto Plazo																
Anticipo a Contratistas por Obras Públicas a Corto Plazo																
Inventarios									0.00		0.00	0.00	0.00	0.00		
Bienes en Tránsito																
Almacenes									0.00		0.00	0.00	0.00	0.00		
Almacén de Materiales y Suministros de Consumo																
<b>Total de Activos Circulantes</b>	0.00	0.00	1,155,051.05	2,784.86	0.00	159,694.08	159.30	0.00	1,317,689.29	0.00	631,067.17	631,067.17	1,948,756.46	3,857,634.96	5,806,391.42	
<b>Activo No Circulante</b>																
Inversiones Financieras a Largo Plazo									0.00		0.00	0.00	0.00	0.00		
Inversiones a Largo Plazo																
Títulos y Valores a Largo Plazo																
Fideicomisos, Mandatos y Contratos Análogos																
Participaciones y Aportaciones de Capital																
Derechos a Recibir Efectivo o Equivalentes a Largo Plazo									0.00		0.00	0.00	0.00	0.00		
Documentos por Cobrar a Largo Plazo																
Deudores Diversos a Largo Plazo																
Ingresos por Recuperar a Largo Plazo																
Préstamos Otorgados a Largo Plazo																
Otros Derechos a Recibir Efectivo o Equivalentes a Largo Plazo																
Bienes Inmuebles, Infraestructura y Construcciones en Proceso									0.00		0.00	0.00	0.00	0.00		
Terrenos																
Edificios no Habitacionales																
Infraestructura																
Construcciones en Proceso en Bienes de Dominio Público																
Construcciones en Proceso en Bienes Propios																
Otros Bienes Inmuebles																
Bienes Muebles																
Mobiliario y Equipo de Administración									35,892.78		0.00	35,892.78	1,567,704.43	1,603,597.21		
Mobiliario y Equipo Educativo y Recreativo			29,580.00					6,312.78	35,892.78			35,892.78	791,805.05	827,697.83		
Equipo e Instrumental Médico y de Laboratorio													2,650.00	2,650.00		
Vehículos y Equipo de Transporte													745,169.00	745,169.00		
Equipo de Defensa y Seguridad																
Maquinaria, Otros Equipos y Herramientas																
Colecciones, Obras de Arte y Objetos Valiosos													28,080.38	28,080.38		
Activos Biológicos																
Activos Intangibles									7,999.63		0.00	7,999.63	0.00	7,999.63		



GOBIERNO CONSTITUCIONAL DEL ESTADO DE CHIAPAS  
CONSEJERÍA JURÍDICA DEL GOBERNADOR

SISTEMA CONTABLE 2021  
INTEGRACIÓN DE CUENTAS DE ACTIVO DE LIBRE DISPOSICIÓN Y ETIQUETADOS POR FUENTE DE FINANCIAMIENTO  
DEL 1 DE ENERO AL 31 DE DICIEMBRE DE 2021

CONCEPTO	FUENTES DE FINANCIAMIENTO											Fecha: 17/02/2021				
	RECURSOS DE LIBRE DISPOSICIÓN								TOTAL	RECURSOS ETIQUETADOS		TOTAL	GRAN TOTAL	IMPORTE DE AÑOS ANTERIORES	SALDO TOTAL	
	2012	4711	5811	584A	5813	5814	5818	5845		5931	5932					
Software																
Patentes, Marcas y Derechos																
Concesiones y Franquicias																
Licencias																
Otros Activos Intangibles																
Depreciación, Deterioro y Amortización Acumulada de Bienes							7,999.63		7,999.63				7,999.63			7,999.63
Depreciación Acumulada de Bienes Muebles									0.00			0.00	0.00	0.00		0.00
Amortización Acumulada de Activos Intangibles																
Activos Diferidos									0.00			0.00	0.00	6,619,824.93		6,619,824.93
Estudios, Formulación y Evaluación de Proyectos																
Derechos sobre Bienes en Régimen de Arrendamiento Financiero																
Gastos Pagados por Adelantado a Largo Plazo																
Anticipos a Largo Plazo																
Otros Activos Diferidos														6,619,824.93		6,619,824.93
Otros Activos no Circulantes									0.00			0.00	0.00	0.00		0.00
Bienes en Arrendamiento Financiero																
Bienes en Comodato																
<b>Total de Activos No Circulantes</b>	0.00	0.00	29,580.00	0.00	0.00	0.00	14,312.41	0.00	43,892.41	0.00	0.00	0.00	43,892.41	8,187,529.36		8,231,421.77
<b>Total del Activo</b>	0.00	0.00	1,184,631.05	2,784.86	0.00	159,694.08	14,471.71	0.00	1,381,581.70	0.00	631,067.17	631,067.17	1,992,648.87	12,045,164.32		14,037,813.19

Cristóbal Domingo Bermúdez Navarro  
Jefe de la Unidad de Apoyo Administrativo

Victoria Sánchez García  
Jefe del Área de Recursos Financieros y Contabilidad

\*Nota: Los saldos que presentan las columnas deben ser los de origen y aplicados provenientes de fuente de financiamientos en el 2020

1) Los saldos de recursos de ejercicios anteriores se pondrán al final para efectos de integrar el saldo total de la cuenta

SISTEMA CONTABLE 2021  
INTEGRACIÓN DE CUENTAS DE PASIVO DE LIBRE DISPOSICIÓN Y ETIQUETADOS POR FUENTE DE FINANCIAMIENTO  
DEL 1 DE ENERO AL 31 DE DICIEMBRE DE 2021

CONCEPTO	FUENTES DE FINANCIAMIENTO										Fecha: 17/02/2021				
	RECURSOS LIBRE DISPOSICIÓN						TOTAL	RECURSOS ETIQUETADOS		TOTAL	GRAN TOTAL	IMPORTE DE AÑOS ANTERIORES	SALDO TOTAL		
	5811	5814	5815	5816	5817	5818		584A	6731					7211	
<b>Pasivo Circulante</b>															
Cuentas por Pagar a Corto Plazo															
Servicios Personales por Pagar a Corto Plazo															
Proveedores por Pagar a Corto Plazo	522,543.58	159,693.64					2,784.86								
Contratistas por Obras Públicas por Pagar a Corto Plazo															
Participaciones y Aportaciones por Pagar a Corto Plazo															
Transferencias Otorgadas por Pagar a Corto Plazo															
Retenciones y Contribuciones por Pagar a Corto Plazo	632,495.58						159.24								
Otras Cuentas por Pagar a Corto Plazo															
Documentos por Pagar a Corto Plazo															
Otros Documentos por Pagar a Corto Plazo															
Porción a Corto Plazo de la Deuda Pública a Largo Plazo															
Porción a Corto Plazo de la Deuda Pública Interna															
Porción a Corto Plazo de Arrendamiento Financiero															
Fondos y Bienes de Terceros en Garantía y/o Administración a Corto Plazo															
Fondos en Garantía a Corto Plazo															
Fondos en Administración a Corto Plazo															
Fondos Contingentes a Corto Plazo															
Fondos de Fideicomisos, Mandatos y Contratos Análogos a Corto Plazo															
Otros Fondos de Terceros en Garantía y/o Administración a Corto Plazo															
Valores y Bienes en Garantía a Corto Plazo															
Provisiones a Corto Plazo															
Provisión para Demandas y Juicios a Corto Plazo															
Provisión para Contingencias a Corto Plazo															
Otros Pasivos a Corto Plazo															
Ingresos por Clasificar															
Recaudación por Participar															
Otros Pasivos Circulantes															
<b>Total de Pasivos Circulantes</b>	<b>1,155,039.16</b>	<b>159,693.64</b>	<b>0.00</b>	<b>0.00</b>	<b>0.00</b>	<b>0.00</b>	<b>159.24</b>	<b>2,784.86</b>	<b>1,317,676.90</b>	<b>0.00</b>	<b>0.00</b>	<b>0.00</b>	<b>1,317,676.90</b>	<b>0.00</b>	<b>1,317,676.90</b>
<b>Pasivo No Circulante</b>															
Cuentas por Pagar a Largo Plazo															
Proveedores por Pagar a Largo Plazo															
Contratistas por Obras Públicas por Pagar a Largo Plazo															
Documentos por Pagar a Largo Plazo															
Otros Documentos por Pagar a Largo Plazo															
Deuda Pública a Largo Plazo															
Préstamos de la Deuda Pública Interna por Pagar a Largo Plazo															
Arrendamiento Financiero por Pagar a Largo Plazo															
Pasivos Diferidos a Largo Plazo															
Otros Pasivos Diferidos a Largo Plazo															
Fondos y Bienes de Terceros en Garantía y/o Administración a Largo Plazo															
Fondos en Garantía a Largo Plazo															
Fondos en Administración a Largo Plazo															
Fondos Contingentes a Largo Plazo															
Fondos de Fideicomisos, Mandatos y Contratos Análogos a Largo Plazo															
Otros Fondos de Terceros en Garantía y/o Administración a Largo Plazo															
Valores y Bienes en Garantía a Largo Plazo															
Provisiones a Largo Plazo															
Provisión para Demandas y Juicios a Largo Plazo															
Provisión para Pensiones a Largo Plazo															
Provisión para Contingencias a Largo Plazo															
<b>Total de Pasivos No Circulantes</b>															
<b>Total de Pasivos</b>	<b>1,155,039.16</b>	<b>159,693.64</b>	<b>0.00</b>	<b>0.00</b>	<b>0.00</b>	<b>0.00</b>	<b>159.24</b>	<b>2,784.86</b>	<b>1,317,676.90</b>	<b>0.00</b>	<b>0.00</b>	<b>0.00</b>	<b>1,317,676.90</b>	<b>0.00</b>	<b>1,317,676.90</b>







GOBIERNO CONSTITUCIONAL DEL ESTADO DE CHIAPAS  
CONSEJERÍA JURÍDICA DEL GOBERNADOR

SISTEMA CONTABLE 2021  
INTEGRACIÓN DE CUENTAS DE PASIVO DE LIBRE DISPOSICIÓN Y ETIQUETADOS POR FUENTE DE FINANCIAMIENTO  
DEL 1 DE ENERO AL 31 DE DICIEMBRE DE 2021

CONCEPTO	FUENTES DE FINANCIAMIENTO										Fecha: 17/02/2021			
	RECURSOS LIBRE DISPOSICIÓN						TOTAL	RECURSOS ETIQUETADOS		TOTAL	GRAN TOTAL	IMPORTE DE AÑOS ANTERIORES	SALDO TOTAL	
	5811	5814	5815	5816	5817	5818		584A	6731					7211
Total de Pasivos No Circulantes	0.00	0.00	0.00	0.00	0.00	0.00	0.00	0.00	0.00	0.00	0.00	0.00	9,516,714.60	9,516,714.60
Total del Pasivo	1,155,039.16	159,693.64	0.00	0.00	0.00	159.24	2,784.86	1,317,676.90	0.00	0.00	0.00	1,317,676.90	9,516,714.60	10,834,391.50

  
Cristóbal Domingo Bermúdez Navarro  
Jefe de la Unidad de Apoyo Administrativo

  
Victoria Sánchez García  
Jefe del Área de Recursos Financieros y Contabilidad

\*Nota: Los saldos que presentan las columnas deben ser los de origen y aplicados provenientes de fuente de financiamientos en el 2020

1) Los saldos de recursos de ejercicios anteriores se pondrán al final para efectos de integrar el saldo total de la cuenta



SISTEMA CONTABLE 2021  
HOJA DE TRABAJO

PERIODO : DEL 1o. DE ENERO AL 31 DE DICIEMBRE DE 2021

Fecha:

CUENTA	DESCRIPCIÓN	SALDOS INICIALES		MOVIMIENTOS		SALDOS		AJUSTES DE ORDEN		SALDOS AJUSTADOS		AJUSTES DE RESULTADOS		BALANCE	
		DEUDOR	ACREEDOR	DEBE	HABER	DEUDOR	ACREEDOR	CARGO	ABONO	DEUDOR	ACREEDOR	CARGO	ABONO	DEBE	HABER
1111	Efectivo			136,400.96	136,400.96										
1113	Bancos/Dependencias y Otros	9,058.30		5,099,011.30	5,108,058.99	12.61				12.61				12.61	
1115	Fondos con Afectación Específica	7,812,011.01		36,051,011.72	38,056,692.46	5,806,330.27				5,806,330.27				5,806,330.27	
1122	Cuentas por Cobrar a Corto Plazo	6,044.96		41,121.09	47,117.51	48.54				48.54				48.54	
1123	Deudores Diversos por Cobrar a Corto Plazo			70,506.72	70,506.72										
1241	Mobiliario y Equipo de Administración	796,526.05		35,892.78	4,720.00	827,697.83				827,697.83				827,697.83	
1242	Mobiliario y Equipo Educativo y Recreativo			2,650.00		2,650.00				2,650.00				2,650.00	
1244	Vehículos y Equipo de Transporte	745,169.00				745,169.00				745,169.00				745,169.00	
1246	Maquinaria, Otros Equipos y Herramientas	26,010.38		2,070.00		28,080.38				28,080.38				28,080.38	
1259	Otros Activos Intangibles			7,999.63		7,999.63				7,999.63				7,999.63	
1279	Otros Activos Diferidos	6,619,824.93				6,619,824.93				6,619,824.93				6,619,824.93	
2111	Servicios Personales por Pagar a Corto Plazo		748,350.91	29,136,978.92	29,073,650.09		685,022.08				685,022.08				685,022.08
2112	Proveedores por Pagar a Corto Plazo			2,922,106.06	2,922,106.06										
2115	Transferencias Otorgadas por Pagar a Corto Plazo		3,503.51	722,033.25	718,529.74										
2117	Retenciones y Contribuciones por Pagar a Corto Plazo		563,801.06	5,517,423.23	5,986,279.99		632,654.82			632,654.82				632,654.82	
2211	Proveedores por Pagar a Largo Plazo		196,833.44				196,833.44			196,833.44				196,833.44	
2249	Otros Pasivos Diferidos a Largo Plazo		6,455,451.98	8,009.87	536,599.45		6,984,041.56			6,984,041.56				6,984,041.56	
2261	Provisión para Demandas y Juicios a Largo Plazo		2,335,839.60				2,335,839.60			2,335,839.60				2,335,839.60	
3210	Resultados del Ejercicio (Ahorro/Desahorro)		873,792.81	873,792.81											43,905.48
	Ajuste 3252 - Operaciones Internas de Egresos												30,132,174.74		
	Ajuste 6200 - Ahorro de la Gestión												17.25		
	Ajuste 6300 - Desahorro de la Gestión											30,068,286.51			
3220	Resultados de Ejercicios Anteriores		4,837,070.32	2,661,822.48	984,268.37		3,159,516.21			3,159,516.21					3,159,516.21
3262	Operaciones Internas de Egresos			2,103,877.92	32,236,052.66		30,132,174.74			30,132,174.74	30,132,174.74				
4399	Otros Ingresos y Beneficios Varios			463.17	480.42		17.25					17.25	17.25		
5111	Remuneraciones al Personal de Carácter Permanente			11,847,529.99	1,237,414.28	10,610,114.74				10,610,114.74				10,610,114.74	
5113	Remuneraciones Adicionales y Especiales			13,367,404.26	632,191.21	12,735,213.05				12,735,213.05				12,735,213.05	
5114	Seguridad Social			982,747.11		982,747.11				982,747.11				982,747.11	
5115	Otras Prestaciones Sociales y Económicas			1,961,802.00	190,451.00	1,771,351.00				1,771,351.00				1,771,351.00	
5116	Pago de Estímulos a Servidores Públicos			1,380,800.00	796,300.00	584,500.00				584,500.00				584,500.00	
5121	Materiales de Administración, Emisión de Documentos y Artículos Oficiales			318,870.47	67,408.81	251,461.66				251,461.66				251,461.66	
5122	Alimentos y Utensilios			62,710.41	14,576.87	48,133.54				48,133.54				48,133.54	
5124	Materiales y Artículos de Construcción y de Reparación			600.00		600.00				600.00				600.00	
5125	Productos Químicos, Farmacéuticos y de Laboratorio			4,930.00		4,930.00				4,930.00				4,930.00	
5126	Combustibles, Lubricantes y Aditivos			644,977.63	336,384.34	308,593.29				308,593.29				308,593.29	
5128	Herramientas, Refacciones y Accesorios Menores			105,777.58	1,226.00	104,551.58				104,551.58				104,551.58	

PERIODO : DEL 1o. DE ENERO AL 31 DE DICIEMBRE DE 2021

Fecha:

CUENTA	DESCRIPCIÓN	SALDOS INICIALES		MOVIMIENTOS		SALDOS		AJUSTES DE ORDEN		SALDOS AJUSTADOS		AJUSTES DE RESULTADOS		BALANCE	
		DEUDOR	ACREEDOR	DEBE	HABER	DEUDOR	ACREEDOR	CARGO	ABONO	DEUDOR	ACREEDOR	CARGO	ABONO	DEBE	HABER
5131	Servicios Básicos			30,349.51	3,249.00	27,100.51				27,100.51			27,100.51		
5132	Servicios de Arrendamiento			1,227,641.32	94,335.71	1,133,305.61				1,133,305.61			1,133,305.61		
5134	Servicios Financieros, Bancarios y Comerciales			16,800.00		16,800.00				16,800.00			16,800.00		
5135	Servicios de Instalación, Reparación, Mantenimiento y Conservación			157,118.88	7,270.30	149,848.58				149,848.58			149,848.58		
5137	Servicios de Traslado y Viáticos			73,843.39	9,886.67	63,946.72				63,946.72			63,946.72		
5139	Otros Servicios Generales			591,405.09	14,811.06	576,594.03				576,594.03			576,594.03		
5231	Subsidios			718,529.74	39.28	718,490.46				718,490.46			718,490.46		
5599	Otros Gastos Varios			5.00	0.37	4.63				4.63			4.63		
6100	Resumen de Ingresos y Gastos												17.25	30,088,286.51	
	Ajuste 4399 - Otros Ingresos y Beneficios Varios													17.25	
	Ajuste 5111 - Remuneraciones al Personal de Carácter Permanente												10,610,114.74		
	Ajuste 5113 - Remuneraciones Adicionales y Especiales												12,735,213.05		
	Ajuste 5114 - Seguridad Social												982,747.11		
	Ajuste 5115 - Otras Prestaciones Sociales y Económicas												1,771,351.00		
	Ajuste 5116 - Pago de Estímulos a Servidores Públicos												584,500.00		
	Ajuste 5121 - Materiales de Administración, Emisión de Documentos y Artículos Oficiales												251,461.66		
	Ajuste 5122 - Alimentos y Utensilios												48,133.54		
	Ajuste 5124 - Materiales y Artículos de Construcción y de Reparación												600.00		
	Ajuste 5125 - Productos Químicos, Farmacéuticos y de Laboratorio												4,930.00		
	Ajuste 5126 - Combustibles, Lubricantes y Aditivos												308,593.29		
	Ajuste 5129 - Herramientas, Refacciones y Accesorios Menores												104,551.58		
	Ajuste 5131 - Servicios Básicos												27,100.51		
	Ajuste 5132 - Servicios de Arrendamiento												1,133,305.61		
	Ajuste 5134 - Servicios Financieros, Bancarios y Comerciales												16,800.00		
	Ajuste 5135 - Servicios de Instalación, Reparación, Mantenimiento y Conservación												149,848.58		
	Ajuste 5137 - Servicios de Traslado y Viáticos												63,946.72		
	Ajuste 5139 - Otros Servicios Generales												576,594.03		
	Ajuste 5231 - Subsidios												718,490.46		
	Ajuste 5599 - Otros Gastos Varios												4.63		
6200	Ahorro de la Gestión												17.25		
	Ajuste 6100 - Resumen de Ingresos y Gastos													17.25	
8300	Desahorro de la Gestión													30,088,286.51	
	Ajuste 6100 - Resumen de Ingresos y Gastos													30,088,286.51	
8210	Presupuesto de Egresos Aprobado				30,194,861.80		30,194,861.80								
	Ajuste 8220 - Presupuesto de Egresos por Ejercer							62,667.51							
	Ajuste 8250 - Presupuesto de Egresos Devengado							1,321,469.93							



**SISTEMA CONTABLE 2021  
HOJA DE TRABAJO**

PERIODO : DEL 1o. DE ENERO AL 31 DE DICIEMBRE DE 2021

Fecha:

CUENTA	DESCRIPCIÓN	SALDOS INICIALES		MOVIMIENTOS		SALDOS		AJUSTES DE ORDEN		SALDOS AJUSTADOS		AJUSTES DE RESULTADOS		BALANCE	
		DEUDOR	ACREEDOR	DEBE	HABER	DEUDOR	ACREEDOR	CARGO	ABONO	DEUDOR	ACREEDOR	CARGO	ABONO	DEBE	HABER
	Ajuste 8270 - Presupuesto de Egresos Pagado							28,810,704.36							
8220	Presupuesto de Egresos por Ejercer			34,620,427.75	34,620,427.30	0.45			62,687.51						
	Ajuste 8230 - Modificaciones al Presupuesto de Egresos Aprobado							62,687.06							
8230	Modificaciones al Presupuesto de Egresos Aprobado			2,057,191.90	1,994,504.84	62,687.06			62,687.06						
8240	Presupuesto de Egresos Comprometido			35,968,789.90	35,968,789.90										
8250	Presupuesto de Egresos Devengado			36,958,163.74	35,636,093.81	1,321,469.93			1,321,469.93						
8260	Presupuesto de Egresos Ejercido			35,651,973.26	35,651,973.26										
8270	Presupuesto de Egresos Pagado			32,231,538.31	3,420,833.95	28,810,704.36			28,810,704.36						
<b>SUMAS IGUALES:</b>		<b>16,014,643.63</b>	<b>16,014,643.63</b>	<b>286,375,098.16</b>	<b>296,375,098.16</b>	<b>74,320,961.50</b>	<b>74,320,961.50</b>	<b>30,257,548.86</b>	<b>30,257,548.86</b>	<b>44,126,099.70</b>	<b>44,126,099.70</b>	<b>120,397,086.02</b>	<b>120,397,086.02</b>	<b>14,037,813.19</b>	<b>14,037,813.19</b>

  
**Cristóbal Domingo Bermúdez Navarro**  
 Jefe de la Unidad de Apoyo Administrativo

  
**Victoria Sánchez García**  
 Jefe del Área de Recursos Financieros y Contabilidad

X



GOBIERNO CONSTITUCIONAL DEL ESTADO DE CHIAPAS

CONSEJERÍA JURÍDICA DEL GOBERNADOR

SISTEMA CONTABLE 2021

ANÁLISIS DE ADQUISICIONES DE BIENES INMUEBLES, MUEBLES  
E INTANGIBLES

PERÍODO : DEL 1o. DE ENERO AL 31 DE DICIEMBRE DE 2021

Fecha:

CUENTA : 1241 Mobiliario y Equipo de Administración

SCUENTA : 31 Adquisición con Recursos Presupuestarios

CANTIDAD / DESCRIPCIÓN	IMPORTE
1 Computadora Portatil Marca Dell Vostro 3400, Factura E46F3C531410	14,790.00
1 Computadora Portatil Marca Dell Vostro 3400, Factura E46F3C531410	14,790.00
<b>SUMA :</b>	<b>29,580.00</b>



GOBIERNO CONSTITUCIONAL DEL ESTADO DE CHIAPAS  
CONSEJERÍA JURÍDICA DEL GOBERNADOR

SISTEMA CONTABLE 2021  
ANÁLISIS DE ADQUISICIONES DE BIENES INMUEBLES, MUEBLES  
E INTANGIBLES

Página 2 de 3  
17/02/2022

PERÍODO : DEL 1o. DE ENERO AL 31 DE DICIEMBRE DE 2021

Fecha:

CUENTA : 1241 Mobiliario y Equipo de Administración

SCUENTA : 91 Adquisición con Recursos Presupuestarios

CANTIDAD / DESCRIPCIÓN	IMPORTE
1 RELOJ BIOMETRICO MOD. NEO CONENECT PLUS, FACTURA FF2EC2260A8B	6,312.78
	
SUMA :	6,312.78



## SISTEMA CONTABLE 2021

ANÁLISIS DE ADQUISICIONES DE BIENES INMUEBLES, MUEBLES  
E INTANGIBLES

Página 3 de 3

PERÍODO : DEL 1o. DE ENERO AL 31 DE DICIEMBRE DE 2021

Fecha:

17/02/2022

CUENTA : 1259 Otros Activos Intangibles

SCUENTA : 11 Adquisición con Recursos Presupuestarios

CANTIDAD / DESCRIPCIÓN	IMPORTE
SOFTWARE DE ASISTENCIA IBIX, FACTURA FF2EC2260A8B	7,999.63
SUMA :	7,999.63



Cristóbal Domingo Bermúdez Navarro  
Jefe de la Unidad de Apoyo Administrativo



Victoria Sánchez García  
Jefe del Area de Recursos Financieros y Contabilidad



**SISTEMA CONTABLE 2021**  
**ANÁLISIS DE ANTIGÜEDAD DE SALDOS DE CUENTAS DE BALANCE**

**DEL 1o. DE ENERO AL 31 DE DICIEMBRE DE 2021**

Fecha:

CUENTA		EJERCICIO		
NUMERO	NOMBRE	AÑO	IMPORTE	SALDO
1122	Cuentas por Cobrar a Corto Plazo			48.54
		2021	48.54	
1279	Otros Activos Diferidos			6,619,824.93
		2010	605,719.32	
		2011	28,021.66	
		2012	5,986,083.95	
2111	Servicios Personales por Pagar a Corto Plazo			685,022.08
		2021	685,022.08	
2117	Retenciones y Contribuciones por Pagar a Corto Plazo			632,654.82
		2021	632,654.82	
2211	Proveedores por Pagar a Largo Plazo			196,833.44
		2011	196,833.44	



**Cristóbal Domingo Bermúdez Navarro**  
 Jefe de la Unidad de Apoyo Administrativo



**Victoria Sánchez García**  
 Jefe del Área de Recursos Financieros y Contabilidad



GOBIERNO CONSTITUCIONAL DEL ESTADO DE CHIAPAS  
CONSEJERÍA JURÍDICA DEL GOBERNADOR

SISTEMA CONTABLE 2021  
INTEGRACIÓN DE INGRESOS, BENEFICIOS, GASTOS Y PÉRDIDAS

DEL 1o. DE ENERO AL 31 DE DICIEMBRE DE 2021

Fecha:

Página 1 de 1  
17/02/2022

No. DE CUENTA SUBCUENTA	NOMBRE	IMPORTE		JUSTIFICACIÓN
		DEBE	HABER	
4399	Otros Ingresos y Beneficios Varios			
3	Presupuestales		16.57	1
5599	Otros Gastos Varios			
11	Pérdidas Diversas	4.63		2

Cristóbal Domingo Bermúdez Navarro  
Jefe de la Unidad de Apoyo Administrativo

Victoria Sánchez García  
Jefe del Area de Recursos Financieros y Contabilidad



**RNO CONSTITUCIONAL DEL ESTADO DE CHIAPAS  
CONSEJERÍA JURÍDICA DEL GOBERNADOR  
DEL 01 DE ENERO AL 31 DE DICIEMBRE DE 2021**

**JUSTIFICACIÓN DE LA INTEGRACIÓN DE INGRESOS, BENEFICIOS, GASTOS Y PÉRDIDAS**

- 1.- El saldo de esta subcuenta asciende a \$ 16.57, y se debe a la diferencia por redondeo: ISR sobre sueldos y salarios del mes de septiembre a noviembre 2021, registro del depósito en efectivo que efectuó el SAT por concepto de devolución de ISR por sueldos y salarios del mes de junio y julio de 2021, impuesto del 2% sobre nómina de servicios personales y el 6% adicional correspondiente al tercer y cuarto bimestre 2021, bonificación por aperturas de cuentas bancarias, impuesto del 2% sobre nómina por mano de obra, correspondiente al quinto bimestre 2021.
  
- 2.- El saldo de esta subcuenta asciende a \$4.63, se debe al complemento por redondeo: ISR sobre sueldos y salarios del mes de septiembre y octubre de 2021, impuesto del 2% sobre nómina de servicios personales y 6% adicional correspondiente al quinto bimestre 2021, e impuesto del 2% sobre nómina de mano de obra del primero y segundo bimestre 2021.